

# RAPPORT D'ACTIVITÉ

# 2023

## Chaire d'économie sociale et solidaire

 Université  
Gustave Eiffel

**Alternatives  
Economiques**  
alternatives-economiques.fr

**casden**  
BANQUE POPULAIRE

**copaname**  
FAIRE SOCIÉTÉ

**Érudite**  
LABORATOIRE D'ÉCONOMIE  
PARIS-EST  
ÉQUIPE DE RECHERCHE SUR L'UTILISATION  
DES DONNÉES INDIVIDUELLES EN LIEN  
AVEC LA THÉORIE ÉCONOMIQUE  
Sous la co-tutelle de :  
UNIVERSITÉ GUSTAVE EIFFEL  
UNIVERSITÉ PARIS-EST CRÉTEIL

**cress**  
Chambre Régionale  
de l'Économie Sociale  
et Solidaire Ile-de-France

**IRUP**  
LA GRANDE ÉCOLE  
DE L'ALTERNANCE

**leo lagrange**  
FÉDÉRATION

**MUTUALITÉ  
FRANÇAISE**  
ILE-DE-FRANCE

**Paris  
Vallée de la Marne**  
LA COMMUNAUTÉ D'AGGLOMÉRATION

**Chaire**  
d'économie  
**sociale**  
et  
**solidaire**

---

 **Université  
Gustave Eiffel**

# SOMMAIRE

## 4 EDITO

PAR THIBAUT TELLIEZ, COOPANAME

## 6 INTRODUCTION

PAR HERVÉ DEFALVARD, UNIVERSITÉ GUSTAVE EIFFEL

## Chapitre 1 / LA GOUVERNANCE

9 Le comité de pilotage

13 Le responsable de la chaire

13 Le comité de publication

## Chapitre 2 / LA RECHERCHE

15 La recherche fondamentale sur la Société du commun

16 Le programme de R&D territoriale

17 Le séjour postdoctoral de recherche de Ouafaa Bouhdoud

18 Une infographie sur les communs

19 Les publications en 2023

## Chapitre 3 / L'ENSEIGNEMENT

25 Les formations dédiées à l'ESS

28 Les projets tuteurés de la Licence professionnelle GOESS et du master IESS

32 La visite découverte de l'ESS pour les étudiants de classe prépa DCG

## Chapitre 4 / LA VISIBILITÉ DE L'ESS

35 Les Festivi'thés

36 Le Festival Territoires Solidaires et Innovants

39 Mon Village ESS

40 L'éco-lieu Braque en fête

41 Le tour de France des territoires solidaires

45 Le développement durable à l'Université Gustave Eiffel

## 46 CONCLUSION

## 47 ANNEXES

## 77 CONTACTS

# EDITO

par **Thibault Telliez**, Co-direction générale  
Coopaname



Coopaname s'est associée au développement de la Chaire ESS de l'Université Gustave Eiffel dès son origine. C'est de cette association et du dynamisme de la Chaire que sont nés « Coop'à prendre » et la microbrasserie apprenante, deux projets de coopération étudiante qui ont su perdurer jusqu'à aujourd'hui comme en témoignent leurs belles réalisations présentées dans ce rapport d'activité. On trouve à l'œuvre, dans ces projets, deux principes qui fondent la participation de Coopaname aux travaux de la Chaire :

1) considérer la coopération comme un acte de formation, en approchant la formation à la coopération par la pratique

2) faire dialoguer, par aller-retours, les expériences et les travaux de recherche, les cadres de pensées et les praticien.nes.

Former, pratiquer, et fonder un autre rapport au savoir : c'est tout le sens du projet de microbrasserie apprenante. On y construit un commun – une bière de territoire – que les promotions du master se transmettent de génération en génération. Ce commun n'est pas fictif : les étudiant.es brassent la bière, la vendent, la transportent, la pensent ; le tout en relation avec le territoire et ses acteurs. A la fin de l'année, le projet valide des crédits ECTS, et participe de la validation du diplôme. Il est important de souligner l'innovation pédagogique de la Chaire : un apprentissage par le faire, dans une expérience coopérative et collective. La coopération de travail n'est pas seulement pensée ou étudiée : elle est vécue.

La microbrasserie apprenante et « Coop'à prendre » prennent ainsi la coopération au mot, l'investissent jusqu'au bout de ses principes : elles affirment que, dans nos expériences coopératives, un autre rapport au pouvoir, à la propriété et au savoir sont indissociables.

A ce titre, les projets de la Chaire sont plus que d'actualités. Militant.es d'une démocratisation de l'économie et d'une société des communs, il nous apparaît toujours aussi évident de les soutenir ... et de les saluer !

**“ Faire dialoguer, par aller-retours, les expériences et les travaux de recherche, les cadres de pensées et les praticien.nes. ”**

**“ [...] souligner l’innovation pédagogique de la chaire : un apprentissage par le faire, dans une expérience coopérative et collective. La coopération de travail n’est pas seulement pensée ou étudiée : elle est vécue. ”**

# INTRODUCTION



par **Hervé Defalvard**,  
Responsable de la Chaire Economie  
Sociale et Solidaire  
Université Gustave Eiffel

Depuis sa création en 2010, la chaire ESS-UGE est un partenariat entre des organisations de l'économie sociale et solidaire et l'université de Marne la Vallée, devenue depuis l'université Gustave Eiffel, dont l'objectif partagé est une meilleure (re)connaissance de l'ESS et de ses spécificités dans le champ de l'enseignement supérieur et de la recherche.

Aux partenaires fondateurs encore présents, Alternatives économiques, l'Irup et Coopaname comme nous l'a rappelé dans l'édition Thibault Telliez, se sont successivement ajoutées la Casden, la Fédération Léo Lagrange, l'Agglomération Paris-Vallée de la Marne, la CRESS IdF et la Mutualité IdF.

La première caractéristique de la chaire ESS-UGE est sa gouvernance dont la fluidité est le meilleur gage de son efficacité. Ses différentes composantes sont rappelées dans le chapitre 1.

Chaque année, un programme de travail est établi et adopté par le comité de pilotage de la chaire ESS-UGE présidé par Gilles Roussel en sa qualité de président de l'UGE. Celui-ci, figurant en annexe de la convention annuelle, comprend trois axes : la recherche, l'enseignement supérieur et la visibilité.

Le bilan pour l'année 2023 de ce programme est présenté au travers des trois chapitres suivants 2, 3 et 4 dont la composition a été largement assurée par Youna Nédélec en tant que chargée de communication de la chaire en apprentissage. Sa mise en forme finale a été effectuée comme pour les précédents rapports par Brice Laguerodie.

Enfin, dans la dernière ligne droite de l'année 2023, la décision a été prise de coopter un neuvième membre de la chaire ESS-UGE pour l'année 2024 dont nous dévoilerons l'identité dans la conclusion de ce rapport.



# CHAPITRE 1

## LA GOUVERNANCE

La chaire d'économie sociale et solidaire de l'UGE a défini dans ses statuts une gouvernance souple et partenariale qui s'organise autour de trois fonctions :

- une fonction stratégique et de contrôle exercée par son **comité de pilotage**
- une fonction de coordination et d'animation exercée par son **responsable**
- une fonction de diffusion de la recherche grâce à son **comité de publication**

Enfin, la chaire bénéficie depuis 2012 d'un **secrétariat administratif** à mi-temps assuré pour l'année 2023 par Mohamed Laasri.



## LE COMITÉ DE PILOTAGE

Le rôle du comité de pilotage est :

- de contrôler la réalisation du programme de travail et l'exécution du budget ;
- de piloter et de valider les évolutions du projet ;
- de veiller à ce que le projet et les travaux menés restent dans les missions de la Chaire ESS-UGE définies dans la Convention ;
- de désigner un comité de publication ;
- de coopter à l'unanimité du comité de pilotage, un ou plusieurs nouveaux partenaires de la Chaire ESS-UGE qui signeront, par avenant, la Convention, à la date de leur arrivée, leurs droits et obligations prenant effet à cette date.

Il se compose des membres représentant les partenaires financeurs de la chaire, des membres représentant des instances de l'université, du responsable de la chaire. **Sa composition modifiée lors du comité de pilotage du 15 décembre 2017** est désormais la suivante :

### Les membres représentant les partenaires financeurs

**Anne Boulain**, représentante d'Alternatives économiques  
**Philippe Miclot**, représentant de CASDEN Banque Populaire  
**Thibault Telliez**, représentant de Coopaname  
**Marylène Badour**, représentante de l'IRUP  
**Pascal Metivier**, représentant de la Fédération Léo Lagrange  
**Gérard Eude**, représentant de l'agglomération Paris-Vallée de la Marne  
**Léo Voisin**, représentant de la CRESS Île-de-France  
**Aldino Izzi**, représentant de la Mutualité Française Île-de-France

### Les membres représentant l'UGE

**Christian Bourret et Ingrid Fasshauer**, représentant la composante IFIS  
**Yannick L'Horty**, représentant le laboratoire ERUDITE  
**Rémi Laurent**, représentant les formations de la chaire ESS

### Le responsable de la chaire

**Hervé Defalvard**, UGE-ERUDITE

### Alternatives Economiques

Loin du vase clos du business et de la finance, le mensuel Alternatives Economiques s'intéresse à l'économie comme enjeu collectif et social. Notre ambition : concilier solidité de l'information et facilité de lecture, rigueur de la revue et agrément du magazine.

### CASDEN, la banque coopérative de toute la Fonction publique

Banque coopérative, la CASDEN est fortement marquée par la culture militante.

En rejoignant la CASDEN, ses Sociétaires bénéficient de sa gestion coopérative basée sur l'entraide de tous au profit de chacun.

**Un fonctionnement original** - A l'origine de sa création, une idée originale : celle de la capacité d'une population à s'organiser pour disposer collectivement d'une offre bancaire aux meilleures conditions. Concrètement, les Sociétaires apportent leur épargne à la coopérative afin de permettre à chacun d'entre eux de bénéficier des meilleures conditions de crédit. Les conditions, et notamment les taux de crédit, dépendent uniquement de la contribution de chaque membre à la coopérative au travers de son épargne. Elle a également conçu une offre dédiée aux jeunes qui promeut la solidarité envers ceux qui débutent leur vie active.

**Un réseau étendu, une proximité renforcée...** - Le modèle de la CASDEN puise sa force dans sa proximité avec ses Sociétaires au travers de son vaste réseau de Délégués Départementaux et de Correspondants d'établissements, qui sont des collègues et donc bien placés pour comprendre les attentes et les besoins de la profession.

### La CRESS Ile-de-France

La CRESS Île de France - Chambre Régionale de l'Économie Sociale et Solidaire - assure la promotion et le développement de l'ESS sur le territoire régional. Porte-parole des entreprises sociales et solidaires auprès des pouvoirs publics, des institutions et du grand public, elle contribue au maintien et à la pérennisation des structures, à la meilleure connaissance de son champ et à la formation de ses acteurs, salariés ou bénévoles.

Afin de garantir une animation territoriale au plus proche des besoins de ses adhérents et partenaires, la CRESS propose au-delà de ses cadres statutaires des temps de rencontres et d'expression autour de thématiques communes.

Ouverte à l'ensemble des structures d'économie sociale et solidaire telles que définies par la loi, la CRESS améliore la connaissance interacteurs et vise à la mutualisation des outils et pratiques au sein de l'ESS.

## L'Irup

L'IRUP (**Institut Régional Universitaire Polytechnique**) est un établissement d'enseignement supérieur en alternance créé en 1995 à l'initiative de la Région Rhône Alpes dans le cadre du contrat de plan Etat Région. Il est implanté à Saint-Etienne.

Toutes les formations de l'IRUP sont professionnalisantes et diplômantes. Ce sont des formations supérieures qui aboutissent à la délivrance de diplômes ou de certifications professionnelles inscrites au RNCP (Bac+2 à Bac+5).

## Coopaname

Coopaname, créée en 2004, propose à ceux qui souhaitent se mettre « à leur compte » de créer leur emploi salarié au sein d'une entreprise coopérative (SCOP-SA). Coopaname regroupe aujourd'hui plus de 500 coopérateurs répartis en 5 établissements qui couvrent l'ensemble du Grand Paris.

Les coopérateurs de Coopaname protègent mutuellement leurs parcours professionnels et construisent une forme innovante d'organisation économique qu'ils gèrent démocratiquement. Au travers de cette « mutuelle de travail », c'est un projet de changement social et une réflexion sur l'économie qui sont mis en pratique : réinventer l'entreprise afin qu'elle soit un outil démocratique d'épanouissement, de socialisation, d'émancipation, au service des aspirations de chacun.

## La fédération Léo Lagrange

La fédération Léo Lagrange, après 66 ans d'existence, c'est 5 000 salariés, 450 collectivités partenaires et 400 dispositifs d'animation sociale.

Pour répondre à son engagement d'éducation populaire, la Fédération s'adresse à tous les publics et s'investit dans tous les champs d'action susceptibles de permettre à chacun de trouver sa place dans la collectivité :

- Activités socioculturelles, culturelles et artistiques
- Formation professionnelle, qualification et insertion sociale
- Activités européennes et internationales
- Développement associatif
- Education à la consommation et à l'environnement
- Formation d'animateurs et acteurs de la cité
- Formation d'animateurs volontaires (Bafa – Bafd)
- Lutte contre les discriminations
- Séjours de vacances
- Sport éducatif

### L'agglomération Paris Vallée de la Marne

La Communauté d'Agglomération Paris-Vallée de la Marne compte 12 communes pour 230 000 habitants. Compétente en matière de développement économique, elle intervient également en faveur de l'emploi, de l'insertion et de la formation professionnelle et mène des actions de soutien aux activités de recherche et d'enseignement supérieur sur le territoire.

L'ensemble de ces interventions se traduit par un engagement déterminé dans l'économie sociale et solidaire (ESS) qui a motivé son adhésion, en 2017, à la chaire sur l'économie sociale et solidaire et son implication dans l'entrepreneuriat solidaire et l'émergence d'associations d'insertion sur son territoire. En 2018, elle a ainsi apporté son soutien à la réponse à appel à projet French Impact - Territoire d'expérimentation et lancé, en 2019, avec AFILE 77, le programme "Boostez votre projet engagé" afin de pré-incuber 5 projets ESS sur l'agglomération.

### Mutualité Française Ile-de-France

Rassemblant 190 mutuelles représentant près de 6,2 millions de personnes protégées, la Mutualité française Ile-de-France assure l'animation, la coordination, la représentation, le développement et la défense du mouvement mutualiste sur le territoire francilien.

En tant qu'Union régionale de la Fédération nationale de la Mutualité française, elle mène des actions de prévention et de promotion de la santé en partenariat avec de nombreux acteurs de la santé et de la protection sociale. Elle assure également la coordination d'une centaine de services de soins et d'accompagnement mutualistes sur la région. Elle est présidée par Frédéric GOUËDARD.

Les mutuelles interviennent comme premier financeur des dépenses de santé après la Sécurité sociale. Avec leurs services de soins et d'accompagnement mutualistes, elles jouent un rôle majeur pour l'accès aux soins, dans les territoires, à un tarif maîtrisé. Elles sont aussi le 1er acteur privé de prévention santé.

Les mutuelles sont des sociétés de personnes à but non lucratif : elles ne versent pas de dividendes et l'intégralité de leurs bénéfices est investie en faveur de leurs adhérents. Régies par le code de la Mutualité, elles ne pratiquent pas la sélection des risques.

Présidées par des militants mutualistes élus, les mutuelles représentent également un mouvement social et démocratique, engagé en faveur de l'accès aux soins du plus grand nombre.

## LE RESPONSABLE DE LA CHAIRE

Outre les responsabilités usuelles de tout responsable d'un projet en partenariat faisant l'objet d'une convention, le responsable de la chaire ESS-UGE doit notamment :

- animer et diriger le comité exécutif ;
- préparer, appliquer et proposer les évolutions du programme de travail ;
- préparer le budget, suivre son exécution et préparer les comptes ;
- rédiger un rapport intermédiaire de travail et un bilan financier provisoire au plus tard le 30 octobre de l'année en cours ;
- rédiger un rapport annuel avant le 31 janvier de l'année suivante présenté devant le comité de pilotage pour rendre compte de la réalisation du programme de travail et de l'exécution financière de l'année ;
- convoquer, préparer les réunions du comité de pilotage et appliquer ses décisions.

**Hervé Defalvard**, enseignant-chercheur à l'UGE en économie a été nommé responsable de la chaire par le président de l'UGE.

## LE COMITÉ DE PUBLICATION

Le comité de publication est composé des membres suivants :

**Rémi Laurent**, Professeur associé, UGE

**Hervé Defalvard**, Maître de conférence, UGE-ERUDITE

# CHAPITRE 2

## LA RECHERCHE

La recherche lors de la gestation de la chaire ESS-UGE, voici quinze ans, constitua un véritable défi car pour l'économie elle était une « discipline rare » à la différence des sciences de l'organisation et du management pour lesquelles les organisations de l'économie sociale étaient depuis longtemps un objet d'étude.

Au milieu de la décennie 2010, **le tournant des communs**, pris par la chaire ESS-UGE, modifia cette donne en **ouvrant la possibilité pour l'économie sociale et solidaire d'être de nouveau approchée et pensée comme une autre économie**.

Les recherches de l'année 2023 ont continué de s'inscrire à la croisée de l'économie sociale et solidaire et des communs avec des réalisations sur plusieurs plans.

Sur celui de la recherche fondamentale, il y eut **la publication en avril 2023** aux éditions de l'Atelier **de l'ouvrage *La société du commun*** par Hervé Defalvard.

Cette recherche fondamentale se trouve désormais prolongée par un programme de R&D territoriale qui connaît, au sein de la chaire ESS-UGE, plusieurs déclinaisons. Enfin, lors de l'année 2023, la chaire ESS-UGE a accueilli, pour la première fois, **un séjour de recherche post-doctoral centré sur les communs de l'alimentation**.

## LA RECHERCHE FONDAMENTALE SUR LA SOCIÉTÉ DU COMMUN

Depuis près de dix ans, les recherches de la chaire ESS-UGE à la croisée de l'ESS et des communs se sont développées **dans le sillage des travaux de l'école de Bloomington** qui ont été reconnus au travers du prix Nobel d'économie décerné à Elinor Ostrom en 2009. Nos apports à cette tradition de recherche ont porté sur **l'extension du concept des communs, en tant que mécanisme d'allocation des ressources alternatif aussi bien au marché qu'à l'État**, avec d'une part « les communs sociaux » et, d'autre part, les « communs de capacité ».

La publication en 2023 de *La société du commun* marque un premier achèvement de ce programme sur les communs et l'ESS avec **l'élaboration d'une conception globale et cohérente d'une nouvelle société** à même de répondre aux défis de la nécessaire bifurcation écologique, solidaire et démocratique de nos territoires.

Cette recherche fondamentale formule pour cela **la nouvelle équation de l'ESS en commun** qui, sur les territoires, concoure au développement de communs à l'infrastructure de plus en plus intégrale et translocale en devenant « une ESS plus grande qu'elle-même ». C'est-à-dire **une ESS qui s'associe à des organisations privées classiques et des collectivités locales pour concevoir des stratégies communes de mutualisation et de coopération** orientant les territoires vers un mode de développement durable et solidaire. Cette perspective substitue à l'actuelle mondialisation financière la mondialisation des territoires, portée par un nouvel universalisme non aligné.

La publication de ce livre a été suivie, avec le soutien de notre partenaire la Casden, d'**un Tour de France et d'ailleurs des territoires solidaires en commun** en dix étapes. Vous retrouverez dans la partie Visibilité de ce rapport un reportage qui lui est consacré.



## LE PROGRAMME DE R&D TERRITORIALE

Entremêlés à sa recherche fondamentale, **de nouveaux travaux de recherche appliquée** sont, depuis plusieurs années, développés par la chaire ESS-UGE **sous le nom de R&D territoriale**. Ces nouvelles applications, très différentes, voire opposées, à la R&D classique commerciale mise en œuvre au sein des Pôles de compétitivité par exemple, revient à imaginer puis à développer sur les territoires des communs expérimentaux. **Ce programme de R&D territoriale se décline selon différents supports.**

Le premier support est celui des **deux thèses en bourse Cifre que la chaire ESS-UGE abrite**. Commencée à l'automne 2022, la thèse de **Clémence Favrau** en co-direction (avec Alexandre Péraud à l'université de Montaigne à Bordeaux et Hervé Defalvard à l'UGE) s'est poursuivie en 2023 avec le montage d'**un premier dispositif de recherche afin d'accompagner la nouvelle gestion d'un petit théâtre** (municipal) de Bordeaux, La Lucarne, par un collectif associatif selon les modalités d'un commun. Cette perspective rejoint la recherche sur **les communs urbains et le municipalisme**. De premiers résultats encourageants ont été obtenus en 2023 qui permettront en 2024 de développer ce dispositif et de l'étendre à un second lieu culturel à Bordeaux, la Base sous-marine.

Validée par l'Anrt en Octobre 2023, **la seconde thèse** en bourse Cifre, encadrée par Hervé Defalvard, est celle de **Paul Bucau** qu'il mène au sein de la communauté de communes Thiers Dore et Montagne dans le Puy de Dôme. Cette thèse, qui a donc commencé en 2023, **porte sur l'accompagnement du projet d'une Régie intercommunale de l'eau** à partir de la Régie municipale actuelle de Thiers, là encore dans la perspective d'un fonctionnement selon les modalités d'un commun. Ce début de thèse est alors consacré à la recension des recherches sur les communs dans le domaine de l'eau.

Le deuxième support passe par **le rôle que joue la chaire ESS-UGE comme membre du Pôle territorial de coopération économique de Paris - Vallée de la Marne** qui est justement de développer des communs expérimentaux selon sa méthode de R&D territoriale. En 2023, la chaire ESS-UGE et la SCIC Ceinture verte IdF, également membre du PTCE-PVM, ont été accompagnés par le cabinet Ellyx et le PESSII à Bercy pour formaliser un programme de R&D territoriale portant sur **le projet de développement d'une malterie bio en commun sur le territoire**. La phase 1 de réalisation de ce programme aura lieu en 2024 avec les premiers tests de maltage d'un orge bio récolté sur le territoire et les premières recettes de bière avec les brasseurs artisanaux locaux.

En 2023, deux autres programmes de R&D territoriale ont commencé à être conçus : l'un en lien avec **le projet d'ouverture du Tiers-lieu de Lognes** qui a du malheureusement être reportée en 2024 en raison des dégâts subis par le bâtiment lors des émeutes de juin-juillet 2023 ; l'autre avec **le nouveau projet « Tout le monde est bio à Paris - Vallée de Marne »** dont l'objectif est l'appropriation par les populations des quartiers populaires de l'agglomération PVM des produits bio cultivés par les maraîchers locaux à travers l'organisation démocratique d'ateliers de cuisine nourricière et selon la philosophie « Cuisine du monde avec des produits d'ici ».

**Notre méthodologie de R&D territoriale** dans le cadre du PTCE-PVM compose, plus précisément, **une intermédiation recherche – formation entre les organisations du territoire** afin que celles-ci inscrivent leurs projets dans le cadre de communs expérimentaux. La partie suivante reviendra sur le rôle joué, tout à fait essentiel, par les étudiant.e.s de la chaire ESS-UGE dans cette intermédiation recherche – formation.



Enfin, le dernier support à partir duquel se développe notre programme de R&D territoriale réside dans **les travaux de la Coop des communs auxquels ont participé en 2023 Clémence Favrau et Hervé Defalvard**. Cette participation permet de relier les recherches appliquées de la Chaire ESS-UGE avec l'approche des communs que développe la Coop des communs. Cette approche a fait l'objet d'**une publication** en 2023 **sous la forme d'un Cahier de recherche** de la Caisse des Dépôts.

## LE SÉJOUR POST-DOCTORAL DE RECHERCHE DE OUAFAA BOUHDOD

En 2023, la chaire ESS-UGE a accueilli, pour la première fois, **un séjour post-doctoral de recherche** qui a été réalisé pendant trois mois (de début septembre à fin novembre 2023) en partenariat avec le Laboratoire Erudite et avec le soutien d'une bourse de recherche portée par le Conseil Arabe des Sciences Sociales et par la Fondation de la Maison des Sciences de l'Homme. Pendant trois mois, la chaire ESS-UGE a ainsi eu la chance de recevoir le renfort de Ouafaa Bouhdoud.

**Docteure en géographie, Ouafaa Bouhdoud** a soutenu sa thèse en 2018 sur le thème « Patrimoine et développement local : le cas de la ville de Moulay Idriss Zerhoun » à la Faculté des Sciences Humaines et Sociales de Kenitra au Maroc.

Le thème de son séjour post-doctoral, défini avec Ouafaa et en accord avec la MFSH et le CASS, a porté **sur les communs dans l'alimentation avec pour terrain d'application le projet d'Archipel nourricier développé par le PTCE-PVM**. La méthodologie a largement reposé sur une observation participante que Ouafaa a pu mettre en place en participant à plusieurs événements : **le festival Territoires solidaires et innovants** et sa cuisine de rue, **Alim Ton Agglo** organisé par l'agglomération Paris-Vallée de la Marne ou encore **le premier Village ESS sur le Campus Descartes** pendant le mois de l'ESS.

Cette observation participante a permis de nourrir **un article de recherche intitulé "L'alimentation sous l'angle des communs: le projet de l'archipel nourricier à Marne-la-Vallée en Île-de-France"** et publié par le Conseil Arabe en Sciences Sociales.

Lors de son séjour post-doctoral, Ouafaa a également pu participer à l'élaboration collective d'**une proposition de communication au colloque sur le Tourisme solidaire** qui s'est tenu les 3 et 4 décembre 2023 à l'université Mouloud Mammeri de Tizi-Ouzou.



## INFOGRAPHIE SUR LES COMMUNS

Une collaboration de la chaire ESS-UGE avec les Écolohumanistes a permis à cette association de réaliser **une infographie sur les communs** que vous retrouverez ci-dessous.

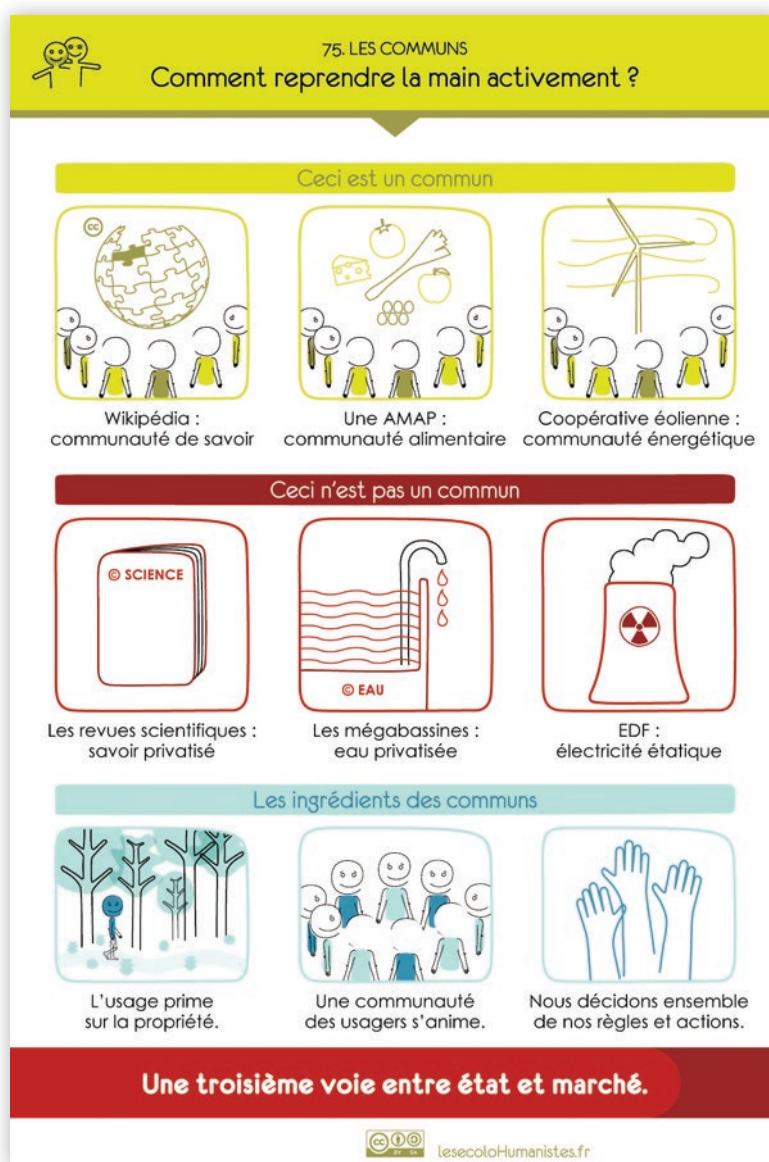

## LES PUBLICATIONS EN 2023

### Cahiers de la Chaire ESS-UGE

Cahier de la Chaire Numéro 2023 - 01 « Alimentation et territoires en commun : de nouvelles perspectives ! ».

Cahier de la Chaire Numéro spécial 2023 « Auto-évaluation accompagnée du dispositif French Impact Paris Vallée de la Marne ».

### Ouvrages

Defalvard H., *La société du commun. Pour une écologie politique et culturelle des territoires*, Ivry-sur-Seine, Les éditions de l'Atelier, 2023.

### Contributions à un ouvrage

Balzani B., Cervera M., Gueye K., Marcandella E., Wannemacher D., 2023, « Vers le territoire capacitant : quelles innovations sociales pour quitter le monde de l'insertion ? », in Carbonnel A., Didier R., Wannemacher D. (dir.), *Innovations sociales. Leviers pour une transition sociale, économique et environnementale*, col. « Ressor », n°8, EPURE, juin, p.105-128.

Cervera M., Lhuillier V., 2023, « Pourquoi et comment enseigner l'ESS ? Et dans quelle université ? », in C. Dorival, T. Duverger, H. Sibille (coord.), *Regards d'économistes sur l'économie sociale et solidaire*, col. « Territoires de l'ESS », Le Bord de l'Eau.

Defalvard H., « L'ESS sous le prisme des communs » dans Dorival C., Duverger T., Sibille H., *Regards d'économistes sur l'économie sociale et solidaire*, p. 139-144, Le bord de l'eau, 2023

Defalvard H., « L'économie sociale et solidaire » (alii.), dans *Grand Manuel d'Économie Politique*, Y. Guy, A. Henneguelle et E. Puissant (coord.), chapitre 5, partie 3, p. 172-182, 2023.

Notais A., Tixier J., (2023) « Quand les femmes entrepreneures des quartiers génèrent de l'inclusion sur le territoire : une lecture par les capacités », in *Entreprendre l'inclusion sur un territoire*, coordonné par Brasseur M., Bartoli A., Chabaud D., Grouiez P., Lamarche T. et Rouet G. (Eds) publié par ISTE.

Notais A., Tixier J., (2023) « Toward inclusive territories through entrepreneurial dynamics » coordonné par Brasseur M., Bartoli A., Chabaud D., Grouiez P., Lamarche T. et Rouet G. (Eds) publié par ISTE - Wiley.

## Articles

Collectif PEGASE, 2023, (Cervera M., Defalvard H., Fasshauer I., Hubedine H., Lethielleux L., Lhuillier V., Robin Y.), « L'ESS dans la petite enfance et le grand âge à l'âge néolibéral », *Recma*, n°368, 2023/2, p.104-119.

Fasshauer, I., Ferreira de Moura, C. (2023) « Les tiers-lieux en Ehpad, de nouveaux modes de participation et de socialisation des personnes âgées dépendantes. » *Actualité et dossier en santé publique*, (1).

Fasshauer, I., Lethielleux, L., Robin, Y. (2023) « Les apports de l'économie sociale et solidaire pour une autre gestion des EHPAD et des crèches: vers une gestion alternative? » *Management & avenir*, (8), 87-106

Celati B., « Managing complexity: the efficiency of administrative performance and the re-emergence of economic planning for the reconciliation of strategic interests of territories », *PA Persona e Amministrazione*, 1/2023, p. 145-170.

Celati B., "Green revolution" and the circular economy paradigm with a view to public intervention of a strategic nature, B. Boschetti, E.A. Vendramini (ed.), Report on the Future and Innovation of Public Administration – 2022, *Educatt Università Cattolica del Sacro Cuore*, Milano, 2023, p. 131-139.

L'Horty Y., (2023) « Pénalités périphériques et accès à l'emploi », *Revue d'économie régionale et urbaine*.

L'Horty Y., Chareyron S., Petit P., « Cream Skimming and Discrimination in Access to Medical Care: A Field Experiment », *Health Economics*, 2023

L'Horty Y., Chareyron S., Erb L-A., « Assessing Discrimination in Access to Higher Education: Results from a Field Experiment », *Annals of Economics & Statistics*, 2023

L'Horty Y., Brodaty T., Gray D., Du Parquet L., Petit P., « Does Volunteering Always Pay? An Experimental Analysis of the Impact of Prior Service in France », *Nonprofit and Voluntary Sector Quarterly*, 2023.

L'Horty Y., Chareyron S., Challe L., Du Parquet L., Petit P., « Handicap et discriminations dans l'accès au logement : un test multicritère sur les malvoyants », *Revue d'économie politique*, 2023, 33(2), 233-262.

L'Horty Y., « L'accès à l'emploi des habitantes des quartiers prioritaires », *Capitalisation, Ressources Urbaines* 91, *ressources-urbaines.org*, pp 6-8, 2023.

## Notes de lecture

Defalvard H., « L'économie sociale et solidaire. Une utopie réaliste pour le XXI<sup>e</sup> siècle ? » Robert Boyer, dans *Recma*, avril 2023, n°368, p. 129-132.

Defalvard H., « La responsabilité sociale des entreprises », Fillipi M., (2022), (dir.), 220 p., Le bord de l'eau, dans *Revue d'Économie Régionale & Urbaine*, 2023/3 (juin), p.498-502.

## Valorisation média

Defalvard H., « La privatisation du secteur social dégrade le service rendu », *La gazette des communes*, 26 mai 2023.

Defalvard H., « Hervé Defalvard expose sa vision des enjeux écologiques », *L'Est Républicain*, 2 décembre 2023.

Defalvard H., « Mes enseignements ne sont plus hors-sol », Page Blanche, *Politis*, 29 novembre 2023.

## Communications à un colloque

Cervera M., 2023, *2ème colloque du CNAHES Grand-Est, Les pauvretés d'hier, d'aujourd'hui... et demain ?*, Synthèse conclusive « L'entièreté des personnes », Conseil départemental de Meurthe-et-Moselle, Nancy, 7 novembre.

Cervera M., Lhuillier V., 2023, *Séminaire du 2L2S-Nancy TRAME - 2022-2023*, « L'ESS au Luxembourg : dynamique d'acteurs, rapports de forces et enjeux de développement », Nancy, 12 juin.

Cervera M., *Séminaire du 2L2S-Metz Expertises et transitions - 2022-2023*, « La construction institutionnelle des tiers-lieux sous l'angle des expertises et des transitions », Metz, 11 mai.

Cervera M. et Defalvard H. pour le RIUESS, 2023, *Séminaire de recherche La Cabane de la recherche - Les collaborations sciences société 2022-2023*, « L'ESS dans les recherches avec et pour la société », Université Paris Nanterre, Nanterre, 20 janvier.

Defalvard H., « L'entreprise à but d'emploi : des activités d'utilité territoriale au service du droit à l'emploi », avec Daniel Le Guillou, XXIe Rencontres du RIUESS, 23, 24, 25 mai, Arles-Avignon.

Defalvard H., « La R&D territoriale, une voie alternative pour l'ESS », XXIe Rencontres du RIUESS, 23, 24, 25 mai, Arles-Avignon.

Defalvard H., « La perspective de la société du commun », XIIe Congrès AFEP, 4-7 juillet 2023, Université Paris Cité.

Defalvard H., « Le tourisme solidaire dans la perspective des communs : le cas de la plateforme coopérative Les oiseaux de passage », avec Ouafaa Bouhdoud et Prosper Wanner, Colloque international Tourisme solidaire et commerce équitable, Université de Tizi Ouzou, 3-4 décembre 2023.

Favrau C., « Les modèles socioéconomiques des lieux culturels intermédiaires et indépendants », RIUESS (Rencontres inter-universitaires de l'ESS), Avignon, mai 2023.

Favrau C., « Le cas de la Fabrique Pola (Bordeaux) comme un commun au service de l'amélioration des conditions socioéconomiques des artistes », Colloque de l'Ethnopôle basque, Bayonne, juin 2023.

## Rapports de recherche

Cervera M., Gardin L., Lhuillier V., Robert P., 2023, Les modèles socio-économiques des tiers-lieux associatifs, p.76-142, in Gianfaldoni P., Gardin L., Jany-Catrice F. (coord.) Modèles socio-économiques versus Social Business Models, Rapport pour l'IFMA, convention RIUESS-IFMA, avril, 227

Defalvard H., Alimentation et territoires en commun : de nouvelles perspectives, Cahier de la Chaire ESS-UGE, 2023-10, 12

Defalvard H., Quelles stratégies pour une mondialisation des territoires en commun ?, Note de la fondation Jean Jaurès, L'observatoire de l'expérimentation et de l'innovation locales, 18 décembre 2023.

## Organisation de rencontres scientifiques

Balzani B., Cervera M., Marcandella E., 2023, *XXIIème rencontre du RIUESS*, « Le territoire capacitant comme futur désirable : préfiguration d'une recherche-action durable avec le PTCE « Le Levier » », Avignon-Arles, 24-26 mai.

Cervera M., Lhuillier V., 2023, *6èmes rencontres régionales du Réseau de recherche et de formation en ESS du Grand-Est (RESSOR GE)*, « Qu'apportent les « approches par le vivant » à la réflexion sur les pratiques d'ESS et réciproquement ? », Reims, 23-24 novembre.

Cervera M., Gardin L., Lhuillier V., Robert P., 2023, *XXIIème rencontre du RIUESS*, « Les modèles socio-économiques des tiers-lieux associatifs », Avignon-Arles, 24-26 mai.

Cervera M., Gardin L., Lhuillier V., Robert P., 2023, *XXIIème rencontre du RIUESS*, « La construction institutionnelle des tiers-lieux », Avignon-Arles, 24-26 mai.



# CHAPITRE 3

## L'ENSEIGNEMENT SUPÉRIEUR

Les formations avec l'ancien **DESS Gestion des entreprises d'insertion** créé en 1995 et la **licence professionnelle Management des organisations de l'économie sociale** créée en 2004 ont été **les premiers appuis pour la création de la chaire ESS-UGE.**

Depuis, **les formations en matière d'ESS** se sont **largement développées au sein de l'université Gustave Eiffel** faisant de celle-ci **une référence en la matière.** En lien avec l'ancrage territorial de la chaire ESS-UGE et son action motrice au sein du PTCE-PVM, un axe fort de nos cursus est constitué par l'accompagnement par les étudiants des projets ESS du territoire.

Enfin, l'année 2023 a été marquée par **la visite découverte de l'ESS pour les étudiants de classe prépa DCG du Lycée Léonard de Vinci.**



## LES FORMATIONS DÉDIÉES À L'ESS EN 2022-2023

La Chaire ESS-UGE abrite une mention de **master ESS** avec une première année tronc commun sous la responsabilité de Lydie Pham et trois parcours en deuxième année : **le parcours Insertion et entrepreneuriat social et solidaire** sous la responsabilité d'Hervé Defalvard, le parcours **Santé et médico-social** sous la responsabilité d'Ingrid Fasshauer, le parcours **Ingénierie de la protection sociale et des mutuelles** sous la responsabilité de Christian Bourret. Le parcours IESS est aussi dispensé à l'Irup de Saint-Etienne.

Un quatrième parcours de master, **Gestion des organisations de l'économie sociale et solidaire**, est rattaché sous la responsabilité de Sophie Rieunier et d'Amina Bécheur à l'IAE Gustave Eiffel. Ce quatrième parcours, réservé à la formation continue, complète l'offre de formation ESS en master.

La chaire ESS-UGE dispense également **une licence professionnelle Gestion des organisations de l'économie sociale et solidaire** sous la responsabilité de Rémi Laurent et Hervé Defalvard. Cette licence est également dispensée à l'Irup de Saint Etienne.

### Remise des diplômes pour la promotion 2022-2023 du Master IESS

14 décembre 2023



Le bilan des formations dédiées à l'ESS pour les années universitaires 2022-2023 et 2023-2024 peut se résumer en deux chiffres : pour les différentes promotions sortantes à l'automne 2023, **190 étudiant.e.s ont, au total, été diplômé.e.s** dont 125 apprenti.e.s et pour les promotions entrantes à l'automne 2023, 182 étudiant.e.s ont été admis.e.s, dont 102 apprenti.e.s.

On note à la rentrée 2023, une baisse des effectifs d'entrée dans nos formations d'environ 12% car le nombre d'admis.e.s passe de 207 à la rentrée 2022 à 182 en septembre 2023.

**Tableau 1 : Bilan des formations ESS 2023**

Formations	Sorties : diplômé.e.s 2023	Entrées : candidat.e.s admis.e.s 2023
Licence Pro SMS - Ifis	31 Dont apprenti.e.s : 27	27 Dont apprenti.e.s : 26
Licence pro GOESS Eco&Gestion	24 Dont apprenti.e.s : 15	23 Dont apprenti.e.s : 8
Licence pro GOESS Irup	13 Dont apprenti.e.s : 10	19 Dont apprenti.e.s : 13
<b>Total Licence pro GOESS</b>	<b>37</b>	<b>42</b>
Master 1 SPES - Ifis	26 Dont apprenti.e.s : 25	24 Dont apprenti.e.s : 24
Master 2 IESS - Ifis	31 Dont apprenti.e.s : 24	15 Dont apprenti.e.s : 13
Master 2 IESS Irup	3	7
<b>Total Master 2 IESS</b>	<b>34</b>	<b>22</b>
Master 2 SMSPS	22 Dont apprenti.e.s : 11	20 Dont apprenti.e.s : 10
Master 2 IPSM - Ifis	16 Dont apprenti.e.s : 15	11 Dont apprenti.e.s : 11
<b>Total Master 2 Mention ESS</b>	<b>72</b>	<b>53</b>
Master GESS IAE	18	23
Formation 2 <sup>E</sup> 2S Irup	11	13
<b>Total</b>	<b>190</b> <b>Dont apprenti.e.s : 125</b>	<b>182</b> <b>Dont apprenti.e.s : 102</b>

Le taux de réussite de l'ensemble de nos formations est quasiment de 100%. De plus, la plupart de nos étudiants trouvent un emploi à la sortie de nos formations.

## LES FORMATIONS DE L'IRUP

Les formations en économie sociale et solidaire **dispensées par l'IRUP à Saint-Etienne** connaissent en 2023 une légère hausse de leurs effectifs. La **licence professionnelle GOESS** compte **19 étudiant.e.s** alors que les deux parcours de **master 2, MIESS et 2E2S**, comptabilisent **20 étudiant.e.s**. Cela remonte leur effectif au nombre de 39 étudiant.e.s alors qu'ils en comptabilisaient 34 à la rentrée 2022, soit une augmentation de près de 15%.

A l'IRUP, la responsable des formations ESS est **Dominique Grimaud** (licence et master), **Emilie Bayle** est coordinatrice pédagogique sur la licence.



▲ Rentrée des étudiants GOES et IESS à l'IRUP

## LES PROJETS TUTEURÉS DE LA LICENCE PROFESSIONNELLE GOESS ET DU MASTER IESS

Le 31 juillet 2021, le **pôle territorial de coopération économique de Paris Vallée de la Marne et ses environs a été reconnu comme un PTCE émergent** à la suite de l'appel à manifestation d'intérêt lancé par la Secrétaire d'État à l'économie sociale et solidaire, Olivia Grégoire.

Ce PTCE-PVM est **le fruit de dynamiques territoriales enclenchées depuis plusieurs années** et largement **impulsées par la chaire ESS-UGE grâce à une démarche de R&D territoriale** qui s'appuie à la fois sur la recherche et les formations de la Chaire. Notamment les projets de coopération du PTCE-PVM font **l'objet d'un accompagnement par les étudiants du Master IESS et de la licence pro GOESS** dans le cadre de leurs projets tuteurés

Le schéma ci-contre offre **une photographie des projets accompagnés par les étudiants au cours de l'année 2022** dans le cadre désormais du PTCE PVM. Leur accompagnement en dépit de son aspect temporaire joue un rôle essentiel dans la mesure où il est aiguillé par la mission d'**impulser et renforcer les dynamiques de coopération entre les acteurs hétérogènes du PTCE** qui réunit des organisations de l'ESS, des entreprises classiques, des collectivités territoriales et la chaire ESS-UGE comme organisme de formation et de recherche. Cet accompagnement dans le cadre de leurs projets tuteurés est aussi l'occasion pour les étudiants qui travaillent en groupe d'acquérir des compétences utiles pour leur avenir professionnel.

### CARTOGRAPHIE DE L'ACCOMPAGNEMENT DES PROJETS DU PTCE

#### AXES STRATEGIQUES

#### PROJETS PTCE ACCOMPAGNÉS

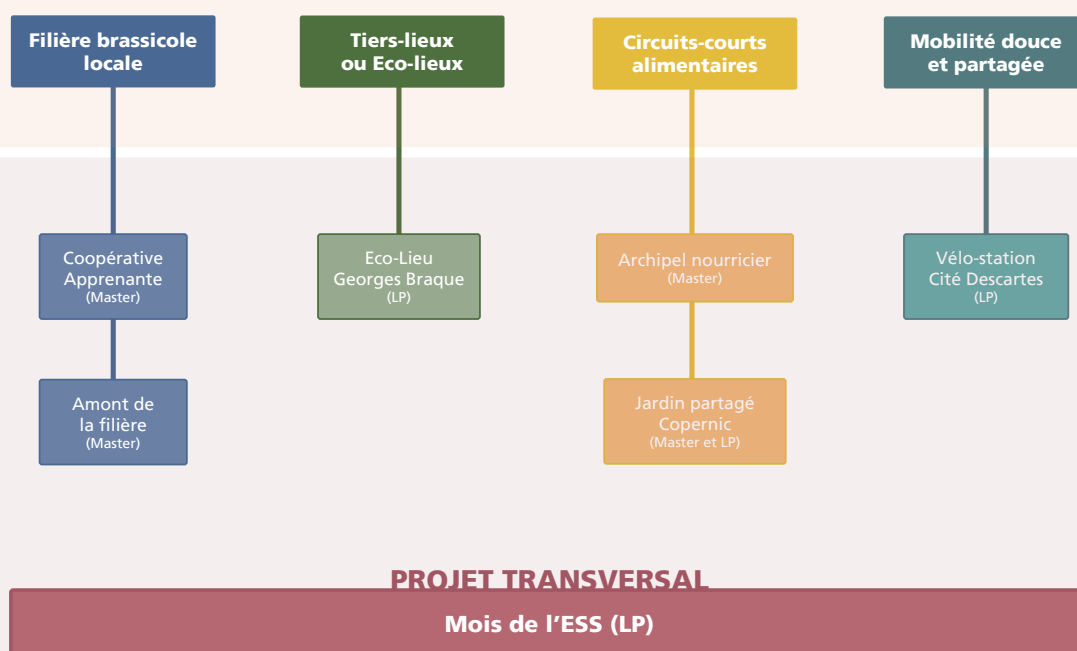

## Axe Filière Brasserie locale (Master uniquement)

### COOPERATIVE APPRENANTE

Partenaires du PTCE : La Guinche, Coopaname



**coopaname**  
FAIRE SOCIÉTÉ



Objectifs : **Proposer un modèle de consommation-production alternatif et convivial** aux habitants du territoire et **développer un produit issu de la coopération d'acteurs locaux** engagés dans une démarche commune d'Insertion par l'Activité Economique (IAE).

Afin de vendre leurs bières, la « **Coopine** » et la « **Fac-Bulleuse** », les étudiants ont participé à pas moins de **neuf évènements locaux** comme le « Fuzz festival » sur le campus Descartes, la fête de la MJC de Cesson, l'évènement « la belle saison » à Montreuil ou encore le marché de producteurs du château de Champs-sur-Marne.



## RECOLTE DU HOUBLON

Un des ingrédients de la bière est le houblon. Aussi, souhaitant couvrir l'intégralité du circuit, le projet brassicole démarre tout d'abord avec **la récolte du houblon** pour la bière de l'année à venir. Le rendez-vous a eu lieu le 10 septembre **au jardin de la Botte Verte à Noisy-Le-Grand** pour une session cueillette sous le soleil **suivi d'une étape de séchage à l'éco-lieu Georges Braque**. Auparavant, au printemps, les étudiants avaient renouvelé **le tuteurage des plants de houblon**.



Tuteurage du houblon - Avril 2023



Plants de houblon - Septembre 2023



Récolte du Houblon le 10 Septembre à Noisy-le-Grand

## Axe Tiers Lieux

### THÉÂTRE DE VERDURE DE L'ARCHE GUÉDON (TORCY)

Partenaire : Evasion urbaine



**Objectifs** : Aider à la création puis à l'accompagnement d'un collectif pour **faire du Théâtre de verdure un lieu de vie de nouveau ouvert à tous**. Accompagnement du collectif dans sa démarche de mobilisation des pouvoirs publics et dans la définition des règles de gestion commune.



Une partie du théâtre de verdure de Torcy

## Axe Circuits-courts alimentaires

### JARDIN ETUDIANT / EPICERIE SOLIDAIRE (MASTER)

**Objectifs** : Création d'un jardin partagé au sein de l'université avec pour objectif d'offrir les fruits et légumes de ce jardin à l'épicerie solidaire de l'université et donc de **développer un circuit court alimentaire sur le territoire campésien**. Tous les acteurs du territoire vont ainsi œuvrer de concert afin de **sensibiliser les étudiants à une alimentation saine et durable** et **participer à la politique de développement durable à l'université**. La M2IE offre son expertise technique et un statut de co-gestionnaire du projet, l'épicerie solidaire se concentre sur la redistribution de la production et de la mobilisation des étudiants sur le jardin, le CROUS collecte les biodéchets des cuisines et les achemine vers la M2IE pour faire du compost réutilisé au jardin et enfin l'Université Gustave Eiffel met à disposition la parcelle, service développement durable (coordination à l'Université).

La culture en pleine terre n'étant pas possible sur la parcelle expérimentale, début septembre, de nouveaux bacs ont été installés sur le campus et on y a semé des poireaux.

Partenaire du PTCE : M2IE, Université, Epicerie solidaire



Partenaire hors PTCE : CROUS



## ZOOM SUR LA VISITE DÉCOUVERTE DE L'ESS DES ÉTUDIANTS DE PRÉPA DCG

Le 30 novembre 2023, **les étudiants de première et deuxième année des classes préparatoires DCG** (Diplôme de Comptabilité et Gestion) du lycée Léonard de Vinci de Melun, sont venu.e.s découvrir l'ESS sur le campus Descartes de l'université Gustave Eiffel.

Accompagné.e.s de leurs professeurs Analie Littière et Joseph Ghariani, ils ont tout d'abord assisté à **une conférence sur l'ESS animée par Hervé Defalvard**, à l'auditorium de la bibliothèque Georges Perec.

La matinée s'est poursuivie par la **visite de l'épicerie solidaire de Champs-sur-Marne** commentée par Agnès Dotte, et elle s'est conclue par la **présentation de l'atelier vélo et du jardin partagé** de la M2IE par Logi-Serge Kinhouande.



Visite de l'épicerie solidaire campésienne avec Agnès Dotte

Visite des bacs du jardin partagé du campus avec Logi-Serge Kinhouande







# CHAPITRE 4

## LA VISIBILITÉ DE LA CHAIRE

La Chaire ESS-UGE s'appuie sur ses activités de recherche et ses formations pour organiser des événements afin d'**apporter davantage de (re)connaissance à l'ESS au sein du monde académique mais aussi dans la société.**

L'année 2023 a été particulièrement riche en événements tant sur le plan local que sur le plan national et international. A l'université, la chaire ESS-UGE a organisé pour la première fois un événement, **« Mon village ESS » lors du mois de l'ESS en novembre.**

Sur son territoire de Paris Vallée de la Marne, **plusieurs manifestations ont été organisées afin d'ouvrir à un large public les activités développées dans le cadre du PTCE-PVM.**

Enfin, les étapes du **Tour de France** et d'ailleurs des **Territoires solidaires en commun** ont permis de **faire rayonner la chaire ESS-UGE au niveau national et européen.**

## FESTIVI'THÉ

Samedi 10 juin s'est déroulée la seconde édition de **"Festivi'thé"** à l'**Éco-lieu Georges Braque**, lieu de rencontres et d'échanges autour de son magasin gratuit et de son jardin partagé de la ville de Champs-sur-Marne.

Les quelques 80 enfants et 60 adultes de passage sur la journée ont pu s'arrêter aux différents stands de l'évènement :

- 1 L'atelier de confection de tisanes.
- 2 La gratifieria ou "donnerie" de printemps qui a permis de redistribuer vêtements, vaisselle, jouets ou fournitures scolaires gratuitement.
- 3 L'atelier tawashi (fabrication d'éponge zéro déchet originaire du Japon).
- 4 L'atelier loto des senteurs, mené par l'animatrice nature de la ville.



## LE FESTIVAL DES TERRITOIRES SOLIDAIRES ET INNOVANTS

Le Festival Territoires Solidaires et Innovants a été créé en 2021 par la Chaire ESS-UGE. Cette année, pour sa troisième édition, **il s'est déroulé sur deux jours**. La première journée a eu lieu **au sein de l'Université Gustave Eiffel de Champs-sur-Marne autour de tables rondes en lien avec l'ESS** et la seconde s'est tenue **sur la commune de Lognes** afin de mettre en lumière différents acteurs du **PTCE-PVM** et du **collectif "Les voisins de Simone"**.

### Le vendredi 22 septembre

Vendredi 22 septembre, à 14h, **Gilles Roussel**, président de l'université Gustave Eiffel, **a ouvert le festival Territoires Solidaires et Innovants** en renouvelant son soutien au PTCE Paris Vallée de la Marne et à la Chaire ESS-UGE.

**Hervé Defalvard a poursuivi par la présentation de son livre, *La Société du commun***, pour une écologie politique et culturelle des territoires. Cet ouvrage nous fait découvrir des initiatives d'économie sociale et solidaire sur les territoires qui contribuent à une société de toutes les émancipations !

Enfin, l'après-midi s'est conclu par **deux tables rondes** animées par Lou-Eve Popper, journaliste à alternative économiques. La première s'intitulant « **La place de la culture dans les communs** » a permis à Clémence Favrau, Barbara Blossfeld et Nicolas Guez de s'exprimer

sur le sujet. La seconde, qui portait sur « **La R&D territoriale à Paris-Vallée de la Marne** » a été nourrie par les échanges de Logi-Serge Kinhouande, Maxence Méheust, Corinne Darbon – Lagay et Julie Gobert.



Le samedi 23 septembre

### LES ATELIERS DÉCOUVERTE DE L'ESS

Au cours de cette matinée, les étudiants de la Licence professionnelle GOESS et du Master IESS se sont répartis en plusieurs groupes afin d'**appréhender une première approche de l'ESS**. Grâce à nos différents partenaires, ils ont pu réaliser une enquête ESS dans les supermarchés coopératifs Valcoop (Torcy) et SuperU (Noisiel). Certains ont appris à **réparer un vélo avec la M2IE** et à **constituer un compost avec le Sietrem** quand d'autres ont mis la main à la pâte **en fabriquant de la céramique avec Barbara de La paume de terre (Lognes)** ou **en expérimentant le concept de cuisine de rue ou cuisine nourricière**.

L'atelier cuisine de rue et nourricière a été particulièrement apprécié. Le concept porté à l'initiative de l'Archipel nourricier du PTCE (Pôle Territorial de Coopération Economique) de Paris Vallée de la Marne vise à promouvoir une alimentation populaire et durable.



### RÉALISATION D'UNE FRESQUE PAR LES ÉTUDIANTS

En début d'après-midi, les étudiants ont laissé parler leur créativité. Ils avaient pour consigne de **retranscrire de manière artistique sur une fresque, leurs expériences respectives de découverte de l'ESS** de la matinée. Ils ne se sont pas laissés prier et à coups de découpages, collages et dessins, ils ont créé une œuvre d'art !



## LE FESTIVAL DES TERRITOIRES SOLIDAIRES ET INNOVANTS

### STANDS DU PTCE ET DU COLLECTIF LES VOISINS DE SIMONE

Dans l'après-midi du 23 septembre, plusieurs stands étaient présents à Lognes représentant différents acteurs du PTCE et du collectif « Les voisins de Simone » qui devaient investir le tiers-lieu Simone Signoret de Lognes début 2024 avant sa dégradation cet été qui reporte son ouverture. Les habitants et **les étudiants ont donc pu découvrir plusieurs projets portés par les acteurs du territoire.**



Le parcours des communs



Valcoop



La brasserie étudiante



La vélostation de la M2IE



Touch'Emotion



Jean le triporteur

Un grand merci à tous nos partenaires pour avoir participé à la réussite de ce festival, ainsi qu'à la Mairie de Lognes pour son accueil.

## MON VILLAGE ESS

**Mardi 28 novembre 2023**, de 14h à 17h, s'est tenu, dans le cadre du mois de l'ESS organisé par l'agglomération PVM, l'évènement « **Mon Village ESS** » dans le hall du bâtiment Copernic de l'Université Gustave Eiffel.



Nous remercions chaleureusement les 14 partenaires qui ont tenu les stands, les intervenants extérieurs, le groupe d'étudiantes de licence pro qui a participé à la communication de « Mon Village ESS » ainsi que l'ensemble des étudiants de la chaire ESS (Master + Licence) pour leur participation à l'évènement.



Cette première édition, organisée par la Chaire ESS-UGE a permis aux étudiants de découvrir les projets solidaires et écologiques de leur campus et des environs.

De nombreux partenaires étaient présents pour faire connaître leurs projets de lutte contre la précarité alimentaire, de jardin partagé, de ressourcerie ou de réparation de vélos, entre autres.

L'après-midi a été ponctué par **le discours du député Maxime Laisney** qui a introduit sa proposition de loi sur le retour de la consigne, par

**l'inauguration de la marque de vélos reconditionnés de la M2IE « Chrysalide »**, ainsi que par **la présentation de l'épicerie solidaire campésienne** par Agnès Dotte et de **la coopérative Coop'à-prendre** par Hélène Le Fur.



# LA VISIBILITÉ DE LA CHAIRE

## L'ECO-LIEU GEORGES BRAQUE EN FÊTE

Samedi 9 décembre 2023 a eu lieu **l'évènement de fin d'année à l'éco-lieu Braque de Champs-sur-Marne** de 11h à 16h30. Environ **80 personnes** se sont déplacées pour profiter de l'évènement malgré le temps pluvieux.

Cette édition est à nouveau un succès car **490 articles ont été distribués, jouets et vêtements confondus**, pour le plus grand bonheur des enfants du quartier et des environs. Il y avait des vêtements, des puzzles, des jeux de société, des peluches, des poupées, des voitures, des jouets de puériculture mais aussi des livres pour enfant.



**L'archipel nourricier du PTCE -PVM** a animé un atelier cuisine de rue et nourricière et a pu proposer de la soupe de courges. Les intempéries ayant retarder l'installation de l'équipe, les butternuts potirons et autres légumes de saison qui restaient ont été distribués aux habitants.

**L'atelier vélostation de la M2IE** a mis en place un questionnaire type code de la route pour permettre aux enfants de remporter des vélos.

On remercie chaleureusement la **Casden** pour avoir organisé la collecte des jouets, la **M2IE** pour le don de légumes et de vélos, **l'archipel nourricier** pour la préparation de la soupe ainsi que la **ville de Champs-sur-Marne**.





## TOUR DE FRANCE DES TERRITOIRES SOLIDAIRES

En partenariat avec les éditions de l'Atelier et avec le soutien de la Casden, la chaire ESS-UGE a organisé un Tour de France et d'ailleurs des **Territoires solidaires en commun** à la suite de la publication par Hervé Defalvard de *La société du commun. Pour une écologie politique et culturelle des territoires*. Si cet ouvrage se base sur de nombreuses alternatives sur le plan local auxquelles il apporte une vision globale et cohérente pour un changement de société, celui-ci n'est qu'une étape pour aller plus loin vers le nouvel horizon de la société du commun.

De ce cheminement collectif à engager, les dix étapes du Tour de France et d'ailleurs (voir tableau ci-dessous), réalisées entre avril et novembre 2023, ont été une expérience très enrichissante tant les rencontres et les discussions qui l'ont accompagné, ont permis avec les acteurs et actrices de terrain d'**ouvrir de nouvelles perspectives pour l'action**. Dans ce rapport, nous en témoignons à travers un reportage photos.

ETAPE	DATE	LIEU
1	Jeudi 27 avril 2023	Bordeaux, à la Fabrique Pola avec la CRESS NA
2	Vendredi 12 mai 2023	Thiers, à l'Usine du May avec Cisca
3	Jeudi 1er juin 2023	Saint-Etienne, à l'Irup avec la CRESS Aura
4	Jeudi 8 juin 2023	Gap, à l'UTL avec l'UDESS05
5	Vendredi 16 juin 2023	Bucarest, à la librairie française
6	Jeudi 13 juillet 2023	Bologne, à la fondation A. Gramsci avec l'Observatoire de Beni communi
7	Dimanche 27 août 2023	Nouvialle (Cantal), à la fête de la Narse avec la librairie La Cité
8	Vendredi 22 sept. 2023	Marne la Vallée, au Festival Territoires Solidaires
9	Mardi 10 octobre 2023	Lens, au Louvre Vallée avec la CRESS HdF
10	Lundi 20 novembre 2023	Nancy avec le PTCE Le Levier (Scic Kepos)



## ETAPE 2

### A Thiers

Débat avec Stéphane Rodier, maire de Thiers

## TOUR DE FRANCE *et d'ailleurs* DES TERRITOIRES SOLIDAIRES EN COMMUN



## ETAPE 3

### A Saint-Etienne

Avec d'anciens étudiants du Master IESS





**ETAPE 5**

**A Bucarest**

A la librairie française Kyralina

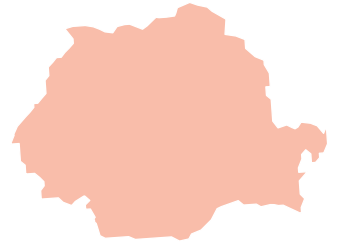

**ETAPE 6**

**A Bologne**

A la fondation Antonio Gramsci



**ETAPE 7**

**A Nouvialle**

Lors de la fête du collectif de la Narse





IRUP | LA GRANDE ÉCOLE DE LA TERRE

Retour sur l'événement :

"Workshop la société du commun"

01/06/2023

Organisé par l'IRUP et la CRESS Auvergne Rhônes Alpes

## ETAPE 3

A Saint-Etienne

Atelier La société du commun

### 1 Présentation de l'ouvrage d'Hervé DEFALVARD, "La société du commun, pour une écologie politique et culturelle des territoires"

La prise de conscience croissante des dysfonctionnements de notre société laisse penser que des alternatives doivent être recherchées. Hervé DEFALVARD, maître de conférence répond à cette question avec la notion de commun qu'il définit comme:

"Une manière de vivre en produisant et en mettant en commun des ressources et en définissant les méthodes d'utilisation de ces ressources afin qu'elles soient profitables à la communauté »

Pour lui, l'Économie Sociale et Solidaire peut apporter des solutions à ces dysfonctionnements à travers des alternatives.

Felix REGAZZONI (La ferme de Barboulotte) et Pascal PAIRE (Restocoop) à travers leurs projets liés à l'alimentation locale, inclusive et durable illustrent parfaitement dans leurs territoires respectifs ( Le Forez et le Morvant) les possibilités et enjeux pour tendre vers une société du commun.

---

### 2 Ateliers de présentation des communs sur le territoire

DanaeCare

#### DANAE CARE - LA SANTÉ EN COMMUN

Animé par André SIMONNET et Julia GUEFIN

**De quoi s'agit-il ?**  
Danae Care est une association ayant pour objectif de promouvoir les relations humaines au cœur de la santé et notamment de faire évoluer la relation soignant/patient afin que cette thématique soit au cœur de la formation des professionnels, et de la prise en charge des malades.

**Comment ça fonctionne ?**  
Danae Care crée et anime des espaces d'échanges comme L'Escalade des Aidants et les Jardins de santé afin que la santé soit en commun

**Caractère innovant :**  
Faire de la santé un commun, créer des espaces d'échanges autant pour les patients que pour les proches aidants.  
Faire avancer le sujet de la gestion de la santé en commun grâce à la relation " patient/malade" et la coordination des acteurs.

**A retenir**  
" 1 étudiant sur 6 (-25ans) est proche aidant"

---

#### LE LIEN - UN COMMUN ÉCONOMIQUE

Animé par Yann PETROFF

**De quoi s'agit-il?**  
Le lien est une monnaie locale utilisée sur les territoires de Saint-Étienne métropole, Le pays d'Isère de la Loire et la plaine du forez impulsée par l'Association MLCC42 (Monnaie Locale Complémentaire Citoyenne), le lien est un moyen de paiement indexé à l'euro, émis sous format papier et numérique.

**Comment ça fonctionne ?**  
1 lien vaut 1 euro, chaque lien en circulation est la garantie d'un euro échangé au sein d'un réseau d'acteurs locaux ayant adhéré à la charte de valeurs du MLCC 42.

**Caractère innovant :**  
Nouvel outil de l'ESS ancré sur le territoire stéphanois, elle relocalise concrètement les échanges et développe les circuits courts de proximité.

**A retenir**  
"Chaque Lien en circulation est la garantie d'un euro en circulation sur le territoire"

**LE LIEN**  
Monnaie Locale de Saint-Etienne

---

#### COMMUNAUTÉ 360 - LOIRE

Animé par Laurent VIALETTE et Hervé DEFALVARD

**De quoi s'agit-il ?**  
Une plateforme téléphonique composée d'une vingtaine d'associations et d'un réseau de santé (Maison Loire Autonomie) qui s'adresse aux personnes en situation de handicap ou leur proche aidant proposant une écoute (numéro vert) et des solutions à des problèmes de tout ordre. (Médico-social et droit commun).

**Comment ça fonctionne ?**  
Mise en relation des différents acteurs du territoire (associations, entreprises, collectivités, État) afin de mieux accompagner les personnes en situation de handicap, en coordonnant notamment les différentes étapes de leur parcours de vie afin de leur offrir un suivi en commun.

**Caractère innovant :**  
Permettre à la personne en situation de handicap d'être actrice de son parcours, de sa propre vie en lui permettant de solliciter un interlocuteur unique.

**A retenir**  
« L'enjeu est de faire en sorte que le handicap soit l'affaire de tous »

Document réalisé par les étudiants MIES 2022-2023

**CHAMPS-SUR-MARNE**

## UNIVERSITÉ GUSTAVE EIFFEL. Le développement durable, un enjeu pour les étudiants

On a souvent l'image de l'étudiant avec sa sacoche, son ordinateur et, dans certains cas, un livre pour suivre ses cours. À Champs-sur-Marne, les étudiants de l'université Gustave Eiffel suivent peut-être ce modèle, mais ils ont d'autres marqueurs forts : la volonté de développer l'économie circulaire et durable.

### Une chaire fondée en 2010

Au sein de l'université Gustave Eiffel, le sujet est pris au sérieux depuis de longues années. « La chaire universitaire dédiée à l'économie sociale et solidaire (ESS) est née en 2010, pour créer un lien entre l'université et les organisations de l'ESS », se souvient Hervé Defalvard, responsable pédagogique de la chaire en question au sein de l'établissement.

Ce lien permet de développer des activités en commun et de faire mieux connaître les enjeux de cette formation. Ainsi, un travail avec de nombreux partenaires, notamment



Les étudiants de l'université Gustave Eiffel de Champs-sur-Marne sont impliqués dans les filières environnementales. Archives/Le Morné

la communauté d'agglomération Paris-Vallée de la Marne, a lieu. « Nous faisons travailler les acteurs du territoire ensemble. Par exemple, travailler avec l'agglomération permet aux étudiants de se pencher sur des projets locaux, et d'accompagner leur concrétisation, en communiquant, en réalisant un *benchmarking\** ou des études de faisabilité », ajoute-t-il.

### Mettre la main à la pâte

L'objectif de l'ESS est juste-

dicaps mentaux.

D'autres actions sont menées par les étudiants, notamment à l'écolieu Braque, où la mairie a mis un local à disposition. « Les étudiants y ont installé un magasin gratuit », explique Hervé Defalvard. Ici, les vêtements entrent et sortent, dans un environnement solidaire.

Les futurs diplômés peuvent d'ailleurs parler de leurs différentes actions tout au long de l'année, comme c'était le cas il y a quelques semaines, lors du Village ESS.

● Paul VARENGUIN

### ■ \*Étude de marché

## L'info en plus

L'an prochain, Hervé Defalvard envisage la création d'un diplôme universitaire, centré sur les projets liés à la transition écologique, toujours au sein de l'établissement.

# CONCLUSION

Que ce soit sous l'angle de ses recherches, de ses formations ou de sa visibilité, l'année 2023 a été pour la chaire ESS-UGE très riche de réalisations qui témoignent **des avancées de la connaissance et de la reconnaissance de l'économie sociale et solidaire** comme d'une autre économie car basée sur la coopération au service de la transition écologique, solidaire et démocratique de nos territoires.

Dans cette perspective, **la publication de l'ouvrage** *La société du commun. Pour une écologie politique et culturelle des territoires*, aux éditions de l'Atelier, marque une étape essentielle du programme de la chaire ESS-UGE après son tournant des communs il y a près de dix ans.

Cette étape est tout d'abord collective tant ce livre est **le fruit du séminaire de la chaire ESS-UGE** qui réunit ses doctorants et post-doctorants autour de leur travail de thèses, **du colloque international de Cerisy** co-organisé par la chaire ESS-UGE en 2019 et enfin **de programmes partagés de recherche** comme le programme Pegase autour de la Petite enfance et du Grand âge.

Elle est aussi un horizon d'espérance tant **les étapes du Tour de France et d'ailleurs des Territoires solidaires en commun** ont montré combien, sur le terrain, ses thèses reçoivent de rebonds en ouvrant de nouvelles perspectives à leurs acteurs et actrices, par exemple, sur les enjeux de l'alimentation et de l'eau.

Comme c'est là la marque de fabrique de l'université, toutes ces recherches sont étroitement liées à **nos formations** et à leurs enseignements.

Ainsi, les nombreux étudiant.e.s de la chaire ESS UGE, sur le site de **l'Ifis à Serris**, de **l'Irup à Saint-Etienne** ou de **l'UFR Eco-gestion au Bois de l'étang sur le campus Descartes**, participent à ce mouvement d'une connaissance plus grande de l'économie sociale et solidaire à travers leur professionnalisation dans cette autre économie dont les organisations sont au service d'une transformation sociale. De nombreuses illustrations de ce rapport d'activité 2023 montrent leur **rôle essentiel dans cette intermédiation recherche – formation pour l'expérimentation de nouveaux modèles économiques** empruntant leur référentiel au paradigme des biens communs afin d'en garantir l'accès à tous.

Après le festival de la chaire ESS-UGE qui s'est renouvelé depuis ses débuts en 2010, l'année 2023 a inauguré un nouvel événement qui est appelé à perdurer dans les années à venir : son **Village ESS** implanté au cœur de l'université à l'occasion du mois de l'ESS organisé sur notre territoire par l'agglomération Paris-Vallée de la Marne. Cet événement nous permet donc, pour finir, de regarder vers demain avec la volonté de continuer les missions de la chaire ESS-UGE sur la base de son nouveau programme détaillé dans l'annexe 1 de sa convention 2024 de mécénat signée avec ses huit partenaires qui deviendront, sans doute, neuf avec l'entrée en cours d'année de la Macif.

# ANNEXES

- 46 ANNEXE 1 / L'ÉQUIPE DE RECHERCHE
- 47 ANNEXE 2 / PARTENAIRES DE LA LICENCE PROFESSIONNELLE GOESS
- 59 ANNEXE 3 / PARTENAIRES DU MASTER IESS

# ANNEXE 1

## L'ÉQUIPE DE RECHERCHE

NOM, PRÉNOM	DISCIPLINE	LABORATOIRE / INSTITUTION
ABHERVE Michel	Sciences de gestion	Coopaname
ASSIE Arnaud	Sciences de l'Environnement	CIREN
BECHEUR Amina	Sciences de gestion	IRG UGE
BUCAU Paul	Sciences économiques	ERUDITE UGE
CELATI Benedetta	Sciences Economiques	UNIVERSITÉ DE PISE
CERVERA Melaine	Sciences Economiques	UNIVERSITÉ DE LORRAINE
CHAIBI Olivier	Histoire	UPEC
DEFALVARD Hervé	Sciences Economiques	ERUDITE UGE
FASSHAUER Ingrid	Sciences de Gestion	DICEN-IDF
FAVRAU Clémence	Science politique	ERUDITE UGE
FONTAINE Geneviève	Sciences Economiques	ERUDITE UGE
LEGENDRE François	Sciences Economiques	ERUDITE UPEC
L'HORTY Yannick	Sciences Economiques	ERUDITE UGE
LOURDAUX Marc	Professionnel	ECHANGES PAYSANS
RIEUNIER Sophie	Sciences de Gestion	IRG UGE
TIXIER Julie	Sciences de gestion	IRG UGE



## PARTENAIRES DE LA LICENCE PROFESSIONNELLE GOESS

STRUCTURES	LIEUX	SECTEURS	STATUTS DE FORMATION
ABC SERVICE A LA PERSONNE	Saint-priest-en-jarez	Service à domicile	Apprentissage
ACR – AGIR, COMBATTRE, REUNIR	Conflans sainte honorine	Insertion sociale et professionnelle	Stage
ACTION SOCIALE SANS HEBERGEMENT N.C.A.	Evry courcouronnes	Hébergement d'urgence	Stage
ACTIV'EMPLOI	Saint-etienne	Insertion professionnelle	Apprentissage
ADAPEI- IME GEORGES LOISEAU	Villereversure	Education	Apprentissage
ADELIA (AIDE AU DEVELOPPEMENT LOCAL ET INTERREGIONAL EN AFRIQUE)	Morangis	Aide au développement local, accompagnement formation	Stage
ADESSADOMICILE	Malakoff	Service à domicile	Apprentissage
ADF SAP	Paris	Formation, Insertion autour du numérique	Stage
ADSEA 77	Combs la vile	Education, insertion jeune	Apprentissage
AGENCE DEPARTEMENTALE DE L'INFORMATION LOGEMENT	Paris	Aide aux logements	Apprentissage
AGENCE POUR L'EDUCATION PAR LE SPORT	Paris	Education, insertion, sport	Stage
AIMCP LOIRE	Saint-étienne	Aide aux handicapé moteurs cérébraux et polyhandicapés	Apprentissage
ALLONS TOUS AU VERT	Saint-étienne	Éducative, lutte contre les discriminations	Apprentissage
ALPHA B TOGO	Lome (togo)	Humanitaire	Stage
AMNESTY INTERNATIONAL FRANCE	Paris	Droits humains	Stage
ANDINES SCOP	Saint denis	Économie équitable	Stage
ANEF	Paris	Education numérique pour les migrants	Apprentissage
ANIMADOM	Meaux	Loisir, enfance	Stage

## PARTENAIRES DE LA LICENCE PROFESSIONNELLE GOESS

STRUCTURES	LIEUX	SECTEURS	STATUTS DE FORMATION
APA FOURNIER	Clichy	Social, formation	Stage
APEI LES BOUCLES DE LA SEINE	Gennevilliers	Handicap	Apprentissage
APF FRANCE HANDICAP	Paris	Accompagnement des personnes en situation de handicap	Stage
ARCHIPELIA	Paris	Enfance, jeunesse, famille, culture et loisir	Apprentissage
ARES SERVICES	Paris	Emploi, insertion	Stage
ARILES	Meaux	Ressourcerie	Apprentissage
ARITAS FORMATION	Paris	Formation, insertion	Stage
ARTOIS INSERTION RESSOURCERIES	Bapaume	Insertion, environnement, développement durable	Stage
ASSOCIATION 3E ENTREPRENDRE ENSEMBLE POUR L'EMPLOI	Torcy	Emploi, accompagnement	Stage
ASSOCIATION AIDOM EXPERT	Lognes	Aide à la personne	Apprentissage
ASSOCIATION ARTIS MBC	Lyon	Culture, insertion sociale	Apprentissage
ASSOCIATION AURORE	Troyes	Hébergement d'urgence et insertion sociale	Stage
ASSOCIATION CACHANAISE DE SOINS ET DE MAINTIEN A DOMICILE	Cachan	Aide à domicile	Stage
ASSOCIATION CARAVANSERAIL DEVELOPPEMENT	Paris	Insertion sociale et professionnelle, formation, education	Apprentissage
ASSOCIATION COEXISTER FRANCE	Paris	Education à la laïcité	Apprentissage
ASSOCIATION DE GESTION GLOBALE DES CENTRES SOCIO-CULTURELS	Rosny sous-bois	Centre social	Apprentissage
ASSOCIATION DE PREFIGURATION DE LA FONDATION INTERNATIONALE DE RECHERCHE APPLIQUEE SUR LE HANDICAP (FIRAH)	Paris	Handicap	Apprentissage

## PARTENAIRES DE LA LICENCE PROFESSIONNELLE GOESS

STRUCTURES	LIEUX	SECTEURS	STATUTS DE FORMATION
ASSOCIATION DE PREFIGURATION DES TIERS LIEUX	Paris	Tiers lieux	Apprentissage
ASSOCIATION DE SOINS ET D'AIDE A DOMICILE (ASAD)	Paris	Aide à domicile	Stage
ASSOCIATION DECLAREE / VISION DU MONDE	Paris	Solidarité internationale / aide aux enfants vulnérables	Stage
ASSOCIATION DES LUDOTHEQUES D'ILE DE FRANCE (ALIF)	Paris	Culture et loisirs	Stage / apprentissage
ASSOCIATION DEVENIR	Aubervilliers	Protection de l'enfance	Stage
ASSOCIATION EFFET PAPILLON	Laval	Médico-sociale, accompagnement	Stage
ASSOCIATION ERA-93	Saint ouen	Education	Apprentissage
ASSOCIATION FASOL	Rosny sous-bois	Accompagnement des personnes en situation de handicap	Stage
ASSOCIATION FRANCE PARKINSON	Paris	Aide et soutien des personnes atteints de la maladie de parkinson	Apprentissage
ASSOCIATION LES AMIS DU 3EME CAFE	Paris	Culture	Apprentissage
ASSOCIATION PETITS FRERE DES PAUVRES	Paris	Aide et soutien aux personnes âgées isolées	Stage
ASSOCIATION PLAINE DE VIE	Ézanville	Insertion sociale et professionnelle	Formation continue
ASSOCIATION POUR LA REINSERTION ECONOMIQUE ET SOCIALE (ARES)	Paris	Insertion sociale et professionnelle	Stage
ASSOCIATION REGIONALE POUR LE DEVELOPPEMENT DE L'INSERTION PAR L'ECONOMIE (ARDIE)	Paris	Insertion	Stage
ASSOCIATION REUSSIR MOI AUSSI	Paris	Lutte contre le décrochage scolaire / insertion professionnelle des jeunes en difficultés	Apprentissage
ASSOCIATION SERVICE DE MAINTIEN A DOMICILE	Lieusaint	Aide à domicile	Stage

## ANNEXE 2

# PARTENAIRES DE LA LICENCE PROFESSIONNELLE GOESS

STRUCTURES	LIEUX	SECTEURS	STATUTS DE FORMATION
ASSOCIATION SOLIDARITE CERGY THIES	Cergy saint christophe	Culturel, education, jeunesse	Stage
ASSOCIATION SPORTIVE DE L'AMICALE COROT	Garges les gonnesse	Sport	Stage
ATELIER AMASCO- JOUER ET APPRENDRE	Montrouge	Culturel, education, jeunesse	Apprentissage
ATELIER SANS FRONTIERE	Bonneuil-sur-marne	Insertion professionnelle	Apprentissage
ATHLETIQUE CLUB DU PAYS DE MEAUX	Meaux	Sport	Apprentissage
AUTO ECOLE SOCIALE INSTITUT ASSUR FORMATION	Ivry sur seine	Auto-école / insertion sociale	Stage
AXEO SERVICES	Meaux	Aide à la personne	Apprentissage
BANI STREET	Asnières sur seine	Aide aux enfants réfugiés en grande précarité	Stage
BANQUE ALIMENTAIRE PARIS IDF	Arceuil	Aide alimentaire	Stage
BANQUE ALIMENTAIRE RHONE	Décines-charpieu	Aide alimentaire	Apprentissage
BANQUE SOLIDAIRE DE L'EQUIPEMENT EMMAÛS DÉFI	Paris	Aide équipement	Apprentissage
BEWELLCONNECT	Puteaux	Aide aux soins	Apprentissage
BOTTINES ET BOTTILLONS	Lyon	Insertion professionnelle et sociale	Apprentissage
C.A.A.R.U.D	Torcy	Accompagnent des usagers de drogues	Stage
CABINET C3	Clichy sous-bois	Insertion sociale et professionnelle	Stage
CAISSE DES DÉPÔTS	Paris	Développement économique	Apprentissage

## PARTENAIRES DE LA LICENCE PROFESSIONNELLE GOESS

STRUCTURES	LIEUX	SECTEURS	STATUTS DE FORMATION
CASDEN	Noisiel	Banque coopérative	Apprentissage
CAUE ESSONNE	Evry	Urbanisme, environnement, accompagnement, formation, sensibilisation	Stage
CCAS	Montfort-l'Amaury	Action sociale	Apprentissage
CCAS	Charenton-le-Pont	Action sociale	Apprentissage
CCMSA / INCLUSION ET HANDICAP	Bobigny	Handicap	Stage
CHAIRE ESS-UGE	Champs-sur-marne	Emploi dans l'ess	Stage / apprentissage
CHAMBRE REGIONALE DE L'ECONOMIE SOCIALE ET SOLIDAIRE	Paris	Développement ess	Apprentissage
CIDJ	Paris	Emploi, insertion	Apprentissage
CITTA DELL'ALTRA ECONOMIA	Rome, Italie		Stage
CLUB FACE SEINE SAINT DENIS	Pantin	Formation et accès de l'emploi	Apprentissage / stage
CLUB NAUTIQUE DE LIVRY-GARGAN	Livry-gargan	Association sportive	Stage
COLLECTIF CHRETIEN ACTION FRATERNELLE	Chelles	Lutte contre la précarité	Apprentissage
COLLECTIF REMISE EN JEU	Paris	Sport, réinsertion	Stage
COMITE DE BASSIN D'EMPLOI SUD VAL DE MARNE	Thiais	Emploi, insertion	Apprentissage
COMMUNAUTE D'AGGLOMERATION MARNE ET CHANTEREINE	Chelles	Emploi et économie	Stage
COMMUNE D'AUBERVILLIERS	Aubervilliers	Collectivité	Apprentissage
CONSEIL DE DEVELOPPEMENT DU PAYS DE PONTIVY	Pontivy	Développement durable	Stage
COOP'ALPHA	Lormont	Entreprenariat coopératif	Stage
COOPANAME	Paris	Coopérative	Apprentissage

## PARTENAIRES DE LA LICENCE PROFESSIONNELLE GOESS

STRUCTURES	LIEUX	SECTEURS	STATUTS DE FORMATION
COORACE	Paris	Insertion, emploi	Apprentissage
COUP D'MAIN	Paris	Insertion, emploi	Stage
COUP DE POUCE	Lyon	Education	Apprentissage
CREPI ÎLE-DE-FRANCE	Paris	Insertion professionnelle	Stage
CROIX ROUGE FRANÇAISE	Paris	Humanitaire, international	Stage / apprentissage
DARADJA	Paris	Insertion professionnelle	Apprentissage
DELTA 7	Delta	Aide les personnes fragilisées dans leur autonomie	Apprentissage
DÉVELOPPEMENT SANS FRONTIÈRES (DSF)	Malakoff	Solidarité internationale, développement durable	Stage
DIRECTION DEPARTEMENTALE DES ACTIONS MEDICO-SOCIALES	Troyes	Sanitaire et sociale	Stage
DOM SERVICE & DOMICILE	Suresnes	Aide à domicile	Apprentissage
DON SOLIDAIRE	Saint-germain-en-laye	Exclusion, développement durables	Stage
DROIT PLURIEL	Montreuil	Droit à la justice pour les personnes en situation de handicap	Stage
EARL CHATEAU DE LA SELVE	Grospierres	Producteur de vin	Stage
ECOUTER LE BRUIT POISSY FRANCE	Poissy	Conseil en relations publiques et communication	Stage
EHPAD (ETABLISSEMENT HEBERGEANT DES PERSONNES AGEES DEPENDANTES)	Saint maurice	Sanitaire et social	Apprentissage
EMMAUS CONNECT	Paris	Inclusion numérique	Stage
ENERCOOP	Paris	Coopérative, environnement	Apprentissage
EOLIA93	Pantin	Service à la personne	Stage
EPAF (EDUCATION PLEIN AIR FINANCE)	Paris 20e	Qualité sociale	Apprentissage

## PARTENAIRES DE LA LICENCE PROFESSIONNELLE GOESS

STRUCTURES	LIEUX	SECTEURS	STATUTS DE FORMATION
EPI C'EST BON	Lyon	Coopérative, épicerie solidaire	Apprentissage
ÉPICERIE DEMAIN SUPERMARCHÉ	Lyon	Coopérative, épicerie solidaire	Apprentissage
ÉPICERIE SOLIDAIRE – A CŒUR OUVERT	Noisy-le-grand	Épicerie solidaire	Stage
ÉTABLISSEMENT PUBLIC D'INSERTION DE LA DÉFENSE (EPIDE)	Malakoff	Insertion sociale et professionnelle, formation	Apprentissage
ÉTOILE EMBALLAGES PALETTE	Pontault-combault	Développement durable	Apprentissage
EUREKA INTERIM / GROUPE LA VARAPPE	Bourgogne / aubagne	Insertion professionnelle	Apprentissage
ÉVASION URBAINE	Torcy	Action sociale par le sport	Stage
FACE	Val de marne	Insertion sociale et professionnelle	Apprentissage
FAIS-NOUS RÊVER, L'AGENCE POUR L'ÉDUCATION PAR LE SPORT	Paris	Action sociale par le sport	Stage
FAM SAINT-NICOLAS	Rosieres	Foyer médicalisé	Apprentissage
FAPE (FONDATION AGIR POUR L'EMPLOI)	Paris	Insertion professionnelle	Stage
FÉDÉRATION DES CENTRES SOCIAUX DE SEINE SAINT DENIS	Les pavillons sous-bois	Centre social	Stage
FÉDÉRATION LEO LAGRANGE	Paris	Insertion sociale	Apprentissage
FÉDÉRATION NATIONALE MAISONS POTES	Paris	Réseau au service des associations et des habitants des quartiers populaires	Apprentissage
FÉDÉRATIONS DES ASSOCIATIONS GÉNÉRALES ÉTUDIANTES (FAGE)	Paris	Solidarité, insertion professionnelle, formation, aide aux étudiants	Apprentissage
FINANSOL SOLIDAIRE	Paris	Fiance solidaire, emploi, logement	Apprentissage
FONCIÈRE CHENELET	Société groupe chenêlet	Emploi, environnement, logement	Contrat professionnelle

## PARTENAIRES DE LA LICENCE PROFESSIONNELLE GOESS

STRUCTURES	LIEUX	SECTEURS	STATUTS DE FORMATION
FONDATION DE FRANCE	Paris	Développement territorial et humain	Stage
FONDATION IDDRI	Paris	Développement territorial et humain	Apprentissage
FONDATION POSITIVE PLANET	Courbevoie	Emploi	Stage
FONDS MONDIAL POUR LA NATURE France / WWF	Le pre saint gervais	Environnement	Contrat pro
FORCES VIVES INTERNATIONALE FRANCE	Epinay sur seine	Solidarité internationale	Stage
FUNDACION CHACRAS	Buenos aires	Environnement	Apprentissage
GERMINALE	La ferté-sous-jouarre	Insertion professionnelle	Stage
GROUGEENT D'ACTIVITES DE COURSES ET DE SERVICES (GACS)	Paris	Insertion professionnelle	Stage
Groupe ARES	Pantin	Emploi, insertion	Apprentissage
HALAGE	L'île de saint-denis	Insertion	Stage
HUB DE LA REUSSITE ECOLE DE LA DEUXIEME EN SEINE ET MARNE	Meaux	Education, Insertion professionnelle	Stage
INSTITUT CURIE	Paris	Lutte contre le cancer	Apprentissage
INSTITUT TELEMAQUE	Nanterre	Accompagnement, education, insertion	Apprentissage
L'ATELIER	Paris	Centre de ressources de l'économie sociale et solidaire	Stage
LA MAISON POUR REBONDIR	Bordeaux	Insertion professionnelle	Stage
LA PAUME DE TERRE	Lognes	Art et environnement	Stage
LA RASCASSE / LA PAGAILLE RECYCLERIE	Ivry sur seine	Recyclerie associative	Stage
LA TABLEE DES CHEFS	Paris	Education culinaire / lutte contre l'insécurité alimentaire	Apprentissage



## PARTENAIRES DE LA LICENCE PROFESSIONNELLE GOESS

STRUCTURES	LIEUX	SECTEURS	STATUTS DE FORMATION
L'ASSOCIATION INTERMEDIAIRE LES PETITS BOULOTS DE L'OMOIS	Château thierry	Service à la personne	Stage
LE BIAU JARDIN	Gerzat	Insertion professionnelle	Apprentissage
LE MOUVEMENT ASSOCIATIF	Paris	Réseau associatif	Apprentissage
LE PARI SOLIDAIRE	Paris	Cohabitation intergénérationnelle	Apprentissage
LE PRODUCTEUR LOCAL DE PARIS	Paris	Magasin de producteur	Apprentissage
LE RESEAU ECONOMIE SOCIALE DE CHUNCHEON	Gangwon-do (corée du sud)	Economie sociale	Stage
LE SENS DU TOURNESOL	Sens	Environnement durable	Apprentissage
LES ARTS EN BOULE	Les marêts	Culture et loisir, famille, accompagnement	Stage
LES CUISTOTS MIGRATEURS	Montreuil	Insertion professionnelle	Stage
LIGUE DE L'ENSEIGNEMENT DU VAL DE MARNE	Alfortville	Education, culture, loisirs	Apprentissage
LOGIREP	Suresnes	Logements sociaux	Apprentissage
LOIRE HABITAT	Le coteau	Logements sociaux	Apprentissage
MA1SON - ARTICLE 1	Paris	Communauté d'apprentissage au sein de résidences sociales	Apprentissage
MAIRIE DE DRANCY	Drancy	Collectivité territoriales	Stage
MAIRIE DE MANTES LA JOLIE	Mantes la jolie	Solidarité	Stage
MAIRIE SAINT MAUR DES FOSSES	Saint-Maur-des-Fosses	Action sociale	Stage
MAISON D'EDUCATION PERMATENTE	Torcy	Insertion sociale et professionnelle	Formation continue
MAISON INTERCOMMUNALE D'INSERTION / EMPLOI DU VAL MAUBUEE	Torcy	Insertion professionnelle	Stage
MAISON LOCAL INTERCOM BORDS DE MARNE	Le perreux sur marne	Accompagnement insertion des jeunes	Stage
MAISON YVETTE CHEVALIER	Monistrol-sur-loire	Maison de retraite	Apprentissage

## ANNEXE 2

# PARTENAIRES DE LA LICENCE PROFESSIONNELLE GOESS

STRUCTURES	LIEUX	SECTEURS	STATUTS DE FORMATION
MAM'AYOKA	Paris	Cantine solidaire	Apprentissage
MESSIDOR	Lyon	Etablissement et service d'aide par le travail	Apprentissage
MINISTERE DE L'INTERIEUR	Paris	Ministère	Apprentissage
MISSION LOCALE D'AUBERVILLIERS	Aubervilliers	Emploi, insertion professionnelle et sociale	Stage
MISSION LOCALE POUR L'EMPLOI	Torcy	Emploi, insertion professionnelle et sociale	Stage / apprentissage
MJC CYRANO	Gif-Sur-Yvette	Culture	Apprentissage
MOM'ARTRE	Paris	Culture, education, insertion	Apprentissage
MSA ILE-DE-FRANCE	Gentilly	Aide sociale	Apprentissage
MUTUELLE GENERALE DE L'EDUCATION NATIONALE (MGEN)	Paris	Protection sociale	Stage
NOS PETITS FRERE ET SOEURS	Pontault-combault	Protection et soin des enfants	Stage
NOS PETITS FRERES ET SŒURS	Pontault-combault	Enfant, solidarité internationale	Stage
ODYSSEE-CREATION	Romorantin-lanthenay	Coopérative d'activités et d'emploi	Apprentissage
ŒUVRE DE SECOURS AUX ENFANTS POLE SANTE ET AUTONOMIE	Paris	Enfance, santé, handicapé, grand âge, action internationale	Stage
PASS'SPORT POUR L'EMPLOI	Paris	Insertion professionnelle des jeunes des milieux populaires	Stage
POLES	Villeneuve la garenne	Insertion professionnelle	Stage
PREVAL HAUT DOUBS	Pontarlier	Gestion des déchets	Stage
PRISME	La ferté-sous-jourarre	Emploi	Stage fi
PRO BONO LAB CLICHY FRANCE	Clichy	Pépinière d'entreprise	Stage

## ANNEXE 2

# PARTENAIRES DE LA LICENCE PROFESSIONNELLE GOESS

STRUCTURES	LIEUX	SECTEURS	STATUTS DE FORMATION
PROJETS 19	Paris	Développement d'entreprises	Stage
REGIE DE QUARTIER DE TORCY	Torcy	Insertion sociale, insertion par l'activité économique	Apprentissage
RÉSEAU IAE 94	Villiers-sur-marne	Insertion professionnelle	Apprentissage
RESEAU NATIONAL DES MISSIONS EMPLOI	Drancy	Accompagnement des demandeurs d'emploi	Stage
RESO 77	Melun	Action sociale, médico-sociale, insertion	Stage
SAINT-QUENTIN-EN-YVELINES	Yvelines	Agglomération	Stage
SCHNEIDER ELECTRIC	Rueil-malmaison	Développement durable	Apprentissage
SCOUTS MUSULMANS DE FRANCE SMF	Noisy-le grand	Education	Stage
SECOURS CATHOLIQUE	Paris	Action sociale	Stage
SECOURS CATHOLIQUE DELEGATION 93	Rosny sous bois	Action sociale	Apprentissage
SECOURS POPULAIRE FRANCAIS - FEDERATION DE PARIS	Paris france	Solidarité internationale, social	Service civique
SECOURS POPULAIRE FRANÇAIS FEDERATION DE SEINE-ET-MARNE	Melun	Solidarité internationale, social	Stage
SECOURS POPULAIRE FRANÇAIS FEDERATION DES HAUTS DE SEINE	Nanterre	Solidarité internationale, social	Apprentissage/ stage
SERVIAPLUS	Torcy	Logistique	Stage
SERVICE D'ACTION EDUCATIVE EN MILIEU OUVERT DE GUADELOUPE (SAEMO)	Baie-mahault (guadeloupe)	Education	Stage
SNCF CLIENTELES	Paris	Culture et loisir, enfance, jeunesse, sport, voyage	Stage
SOLIDARITES JEUNESSES / VOLONTARIAT POUR TOU.TE.S	Paris	Action sociale	Stage
SPORT DANS LA VILLE - ILE-DE-FRANCE	Paris	Accompagnement des jeunes issus de quartiers prioritaires	Stage

## ANNEXE 2

# PARTENAIRES DE LA LICENCE PROFESSIONNELLE GOESS

STRUCTURES	LIEUX	SECTEURS	STATUTS DE FORMATION
TETRAKTYS	Grenoble	Développement territorial	Apprentissage
THÉÂTRE DE L'IMPRÉVU	Orléans	Culture et loisirs, art	Apprentissage
TIMES2START	Paris	Entreprenariat	Stage
TREMPIN SOS SOLIDARITE	Pontault-combault	Solidarité, insertion par le logement et par l'emploi	Stage
TROUVE TA VOIX	Paris	Education, orientation professionnelle	Apprentissage
TULIPE	Colombes	Aide à domicile	Apprentissage
TZCLD BAM	Bouffemont	Insertion professionnelle	Apprentissage
UFOLEP	Paris	Sport	Stage
UGAP	Champs-sur-marne	Environnement	Apprentissage
ULVF	Saint-etienne	Hébergement	Apprentissage
UNCCAS	Paris	Lutte contre la précarité des jeunes	Apprentissage
Unis-Cité	Bondy	Engagement solidaire / service civique	Apprentissage
Unis-Cité	Paris 18	Engagement solidaire / service civique	Apprentissage
URBAN DECO CONCEPT	Pantin	Formation professionnelle, métiers de la peinture, de la restauration et de la décoration	Apprentissage
Y CROIRE @ AGIR	Paris	Soutien à la création d'entreprise, insertion professionnelle	Stage

## PARTENAIRES DU MASTER IESS

STRUCTURES	LIEUX	SECTEURS	STATUTS DE FORMATION
100 000 ENTREPRENEURS	Paris	Entrepreneuriat chez les jeunes	Apprentissage
1001 vies	Liesaint	Logement	Apprentissage
A.G.E.S.T.L	Aulnay-sous-Bois	Interventions sociales	Stage
ACR	Conflans-Sainte-Honorine	Lutte contre les exclusions et les inégalités, Insertion, Maraîchage	Stage
ACSC (ASSOCIATION DES CITES DU SECOURS CATHOLIQUE)	Paris	Formation et insertion sociale professionnelle, Hébergement et logement, Santé	Contrat pro
ACTIONS ASSOCIATIVES DE L'EPANOUISSEMENT / YOOP! CAFE	Bobigny	Café associatif	Formation Continue
ACTIV'ACTION	Paris	Transition Professionnelle	Apprentissage
ADEQUATION INSERTION	Voiron	Insertion professionnelle	Apprentissage
ADIL (AGENCE DEPARTEMENTALE D'INFORMATION SUR LE LOGEMENT)	Paris	Logement	Formation continue Contrat pro
AFEC EMPLOI	Paris	Accompagnement l'emploi	Formation continue Stage
AFFILE 77	Melun	Financement, insertion	Formation continue / apprentissage
AFM- TELETHON	Evry	Aide aux personnes malades	Formation continue
AGEFIPH (ASSOCIATION DE GESTION DU FONDS POUR L'INSERTION PROFESSIONNELLE DES PERSONNES HANDICAPEES)	Bagneux	Emploi, Handicap, Insertion professionnelle des personnes handicapées	Contrat pro
AGENCE NATIONALE DE LA COHESION	Paris	Accompagnement des projets des collectivités	Apprentissage
AGGLOMERATION GRAND POITIERS	Poitiers	Collectivité sociale	Apprentissage
AIR FRANCE	Tremblay-en-France	Transport	Formation continue

# ANNEXE 3

## PARTENAIRES DU MASTER IESS

STRUCTURES	LIEUX	SECTEURS	STATUTS DE FORMATION
ALFA 3A	Vienne	Aide aux Logements, à la Formation et à l'Animation	Apprentissage
AMILIT	SONCHAMP	match d'improvisation littéraire & théâtrale	Apprentissage
AMILIT	Paris	Aide à la parole	Apprentissage
ANDES RESEAU DES EPICERIES SOLIDAIRES (ASSOCIATION NATIONALE DE DEVELOPPEMENT DES ÉPICERIES SOLIDAIRES)	Paris	Aide alimentaire, Epicerie solidaires	Apprentissage
ANIMA'FAC	Paris	réseau d'association étudiante	Apprentissage
APEI de la Boucle de la Seine	Colombes	Insertion / Handicap	Apprentissage
APINAPI	Paris	Formation, accompagnement	Stage
ARC - EQUIPES D'AMITIE ARC-EA	Paris	insertion sociale de jeunes adultes	Apprentissage
ARES SERVICES	Pantin	Insertion professionnelle	Apprentissage
ARILE / HORIZON	Meaux	insertion sociale et environnement	Formation continue
AROEVEN	Paris	Tourisme solidaire	Apprentissage
ART FRANCE	Paris	Culture et loisir, Événement	Formation continue Stage
ASMAE SŒUR EMMANUELLE	Montreuil	Solidarité internationale, développement de l'enfant	Contrat pro
ASSOCIATION 3E-(ENTREPRENDRE ENSEMBLE POUR L'EMPLOI)	Torcy	Emploi, Accompagnement professionnelle	Apprentissage
ASSOCIATION APIJ	Saint-Denis	Insertion sociale et professionnelle, formation	Formation continue
ASSOCIATION ARIES IAE FORMATION	Sainte Geneviève des Bois	Formation professionnelle et insertion par l'activité économique	Apprentissage
ASSOCIATION AURORE	Paris	Hébergement d'urgence et adapté, lutte contre l'exclusion	Stage

# ANNEXE 3

## PARTENAIRES DU MASTER IESS

STRUCTURES	LIEUX	SECTEURS	STATUTS DE FORMATION
ASSOCIATION BIODIVERSITY FOR PEACE	Paris	Finance solidaire, Sensibilisation, Environnement	Apprentissage / Formation continue
ASSOCIATION CINEVIE	Montreuil	Audiovisuelle, Insertion, Jeunesse, Chantier d'insertion	Apprentissage
ASSOCIATION CREATIVE	Garges les Gonesse	Accompagne la création d'activité et développement de l'entrepreneuriat	Apprentissage
ASSOCIATION DE JEUNES POUR LE DEVELOPPEMENT A BAGNOLET	Bagnole	Accompagnement des jeunes et insertion	Apprentissage
ASSOCIATION ECATE	Bourg St Andeol	Protection de l'environnement	Apprentissage
ASSOCIATION GRAINE EN MAIN	Étainhus	Insertion professionnelle, développement durable	Apprentissage
Association Joséphine	Paris	Soin de beauté et bien-être des femmes	Apprentissage
ASSOCIATION L'ARCHE	Compiègne	Solidarité, entraide	Apprentissage
ASSOCIATION L'EFFET COLIBRI	Lésigny	Environnement, Développement durable	Formation Continue Stage
ASSOCIATION MÔM'ARTRE	Paris	Petite enfance, Culture, social	Formation continue
ASSOCIATION NATIONALE DES GROUPEMENTS DE CREATEURS (ANGC)	Moissy-Cramayel	Emploi, Accompagnement	Stage
ASSOCIATION NATIONALE DES RESTOS DU CŒUR	Paris	Assistance bénévole, aide alimentaire, insertion sociale et économique	Contrat pro
ASSOCIATION POUR L'EMPLOI DES CADRES	Paris	Améliorer le fonctionnement du marché de l'emploi cadre	Contrat pro
ASSOCIATION POUR LA REINSERTION ECONOMIQUE ET SOCIALE (ARES)	Paris	Insertion sociale et professionnelle	Stage / Apprentissage
Association pour l'Aide, l'assistance et le Secours Mutuel	Ris-Orangis	Aide à la personne	Apprentissage

# ANNEXE 3

## PARTENAIRES DU MASTER IESS

STRUCTURES	LIEUX	SECTEURS	STATUTS DE FORMATION
Association pour l'emploi des cadres (APEC)	Paris	Insertion professionnelle des cadres	Apprentissage
ASSOCIATION PROJETS-19	Paris	Pépinière d'entreprise	Formation continue
ASSOCIATION RÉGIONALE DES CIGALES IDF	Montreuil	Investisseurs pour une Gestion Alternative et Locale de l'épargne Solidaire	Apprentissage
ASSOCIATION REGIONALE POUR LE DEVELOPPEMENT DE L'INSERTION PAR L'ECONOMIE (ARDIE)	Paris	Insertion	Apprentissage
ASSOCIATION TRAIT D'UNION	Cayenne	Insertion professionnelle	Formation continue
ASSOCIATION URGENCE JEUNES	Paris	accueil de jeunes adultes en difficulté	Formation continue
ASSOCIATION XP2i - Atelier & chantier d'insertion	Puygiron	Insertion	Apprentissage
ATD QUART MONDE	Noisy-le-Grand	lutte contre la précarité	Apprentissage
ATELIER SANS FRONTIÈRE	Bonneuil-sur-Marne	Insertion professionnelle	Apprentissage
AURORE : CENTRE D'HEBERGEMENT D'URGENCE	Paris	Hébergement d'urgence	Formation continue
BALUCHON	Romainville	Insertion, Restauration	Apprentissage/ stage
BENENOVA ENTREPRISES	Paris	Environnement, bénévolat	Formation continue
BGE LOIRET	Orléans	Accompagnement à la création d'entreprise	Formation continue
BIMBAMJOB	Paris	Insertion professionnelle	Apprentissage
BNP PARIBAS PERSONAL FINANCE	Levallois-Perret	Protection de l'enfance, éducation, insertion	Formation continue
BOULANGERIE "FARINEZ-VOUS"	Paris	Boulangerie	Formation continue



# ANNEXE 3

## PARTENAIRES DU MASTER IESS

STRUCTURES	LIEUX	SECTEURS	STATUTS DE FORMATION
BRIC	Saint Etienne	Aide aux sans-abris	Apprentissage
BRIE' NOV	Doue	Living lab rural	Apprentissage
CAF DE PARIS	Paris	aide sociale	Apprentissage
CAF PARIS	Paris	Aide aux familles	Apprentissage
Carton plein	Paris	Insertion professionnelle	Apprentissage
CATFARM EDUCATION	POUSSAN	Education, insertion	Apprentissage
CCAS NEMOURS	Nemours	Education et solidarité	Apprentissage
CENTRE DE PROMOTION FAMILIALE ATD QUART MONDE	Noisy-Le-Grand	Solidarité International	Apprentissage
CHENELET	Paris	Insertion et bois	Apprentissage
CHORUM	Paris	Mutuelle, Développement de l'économie sociale	Contrat pro
CITES COOP	Paris	Coopérative apprenante, Insertion	Apprentissage
CLUB FACE SAINT DENIS	Bobigny	Lutte discrimination	Apprentissage
COLLECTIF POLE ECO SOLIDAIRE	Etampes	Emploi, Insertion	Apprentissage
COM AGGLO EVRY	Courcouronnes	Insertion par l'activité économique, solidarité	Apprentissage
COMITÉ NATIONAL DE LIAISON DE RÉGIES DE QUARTIER	Paris	Insertion par l'activité économique, solidarité	Contrat pro
CONSEIL GENERAL DE SEINE ET MARNE	Melun	Education, Environnement, Solidarité, Jeunesse et sport, Culture et loisir	Formation continue Stage
CONSEIL GENERAL DE VAL DE MARNE	Créteil	Famille, Jeune, Seniors, Handicape, Culture et loisir, Education, Logement, Santé, Sport, Solidarité	Formation continue Stage
COOPANAME	Paris	Coopérative	Stage, Apprentissage / Fongecif

# ANNEXE 3

## PARTENAIRES DU MASTER IESS

STRUCTURES	LIEUX	SECTEURS	STATUTS DE FORMATION
COOPÉRATIVE JINOV (JEUNESSES, INITIATIVES ET NON-VIOLENCES)	Château-du-Loir	Coopérative	Apprentissage
COORACE PAYS DE LOIRE	Nantes	Insertion, Emploi	Stage
CREDIT COOPERATIF	Paris	Coopérative	Apprentissage
CREPI Loire et Haute-Loire	Le Chambon-Feugerolles	Insertion professionnelle	Apprentissage
Croix Rouge Insertion - Impulse toit	Marseille	Insertion professionnelle et recyclerie	Apprentissage
CULTURE DU COEUR	Paris	Insertion des plus démunis à la culture, aux sports et aux loisirs	Apprentissage
DEPARTEMENT DE SEINE SAINT DENIS	Bobigny	département	Apprentissage
DGEFP	Paris	Emploi, Formation professionnelle, Délégation	Apprentissage
DU COTE DES FEMMES	Cergy Saint-Christophe	Solidarité	Apprentissage
DU PAIN ET DES ROSES	Paris	Insertion, formation, développement durable	Contrat pro
EMERGENCES	Torcy	Centre d'Accueil et d'Accompagnement à la Réduction des risques auprès des Usagers de Drogues	Stage
EMMAUS ALTERNATIVES	Montreuil	Insertion	Apprentissage
Emmaüs Coup de main	31 Avenue Edouard Vaillant 93500 PANTIN	Insertion et environnement	Apprentissage
EMMAÜS DEFI	Paris	Insertion	Formation continue
EMMAÜS FRANCE	Montreuil	Accompagnement, insertion socio-professionnelle, solidarité	Apprentissage / Contrat pro

# ANNEXE 3

## PARTENAIRES DU MASTER IESS

STRUCTURES	LIEUX	SECTEURS	STATUTS DE FORMATION
ENVIRONNEMENT ET EMPLOI IDF	Gennevilliers	Développement durable, insertion sociale et professionnelle	Apprentissage
ESAT VAL D'EUROPE	Bailly-Romainvillers	Insertion professionnelle, Handicap	Formation continue CIF
ESPACE EMPLOI MAIRIE DE BRY SUR MARNE	Bry-Sur-Marne	Emploi, Accompagnement professionnel	Apprentissage
ESPACE EMPLOI TORCY	Torcy	Communication, Accompagnement professionnel, Insertion	Stage / Apprentissage
ESSOR	Nanterre	Insertion sociale	Apprentissage
ETABLISSEMENT PUBLIC D'INSERTION DE LA DEFENSE (EPIDE)	Malakoff	Insertion sociale et professionnelle, Formation	Apprentissage
ETUDES ET CHANTIERS	Saint-Denis	Insertion socio-professionnelle	Apprentissage / Contrat pro
EVASION URBAINE	Torcy	Insertion professionnelle, sportive	Apprentissage
EXTRAMUROS	Paris	Insertion Sociale et Professionnelle	Formation Continue
FACE NORMANDIE	Caen	Lutte contre les exclusions, les discriminations	Apprentissage
FARAIDE	Fontenay-Aux-Roses	Association intermédiaire, Chantier d'insertion, Entreprises temporaire d'insertion	Stage
FEDERATION DES ŒUVRES LAÏQUES 93 FOL 93 DE LA LIGUE DE L'ENSEIGNEMENT	Bobigny	Education populaire, Vie associative, Formation	Formation continue Stage
FNARS (FEDERATION NATIONALE DES ASSOCIATIONS D'ACCUEIL ET DE READAPTATION SOCIALE)	Paris	Solidarité, Insertion, Inclusion sociale, Hébergement	Stage / apprentissage
FNARS IDF	Paris	Insertion, Inclusion sociale, Hébergement	Stage
FONDATION AMIS DE L'ATELIER IME DES GRANDS CHAMPS	Roissy-en-Brie	Institut médico-éducatif	Apprentissage

# ANNEXE 3

## PARTENAIRES DU MASTER IESS

STRUCTURES	LIEUX	SECTEURS	STATUTS DE FORMATION
FONDATION VINCI	Reuil Malmaison	Insertion sociale et professionnelle	Apprentissage
FONDES	Nantes	Financement, accompagnement d'activités solidaires	Stage
FONTENAY CITE JEUNES	Fontenay-sous-Bois	humanitaire, entraide, social	Stage
FRATERNITE ST JEAN	St prix	mouvement éducatif	Contrat pro
FRESNES SERVICES AI	Fresnes	Insertion	Apprentissage
GARANCES	Pantin	Finance solidaire	Formation continue Contrat Pro
GENERALI VIE	Saint Denis	Insertion professionnel, handicap	Apprentissage
GRDR (GROUPE DE RECHERCHE ET DE REALISATIONS POUR LE DEVELOPPEMENT RURAL) MIGRATION CITOYENNE DEVELOPPEMENT	Montreuil	Vie sociale, Culturel, Economie, Migration, Développement	Apprentissage
GROUPE SOS JEUNESSE - LA PLATEFORME I	Paris	Insertion professionnelle	Apprentissage
GROUPE SOS SOLIDARITES	Paris	Actions sociales et environnementales	Apprentissage
HAUT DE SEINE ACTIVE	Nanterre	Dispositif Locale d'Accompagnement (DLA)	Apprentissage
HEC ET CCIP PARIS	Paris	Formation, Emploi, Accompagnement	Stage
HEC PARIS	Jouy en Josas	Education	Formation continue
IMANIS CHRS, CHU, ACCUEIL DE JOUR (BOUTIQUE DE SOLIDARITE)	Montargis	Solidarité, accompagnement, Inclusion sociale, santé, hébergement	Contrat pro
INITIATIVES 77	Melun	Emploi, Formation,	Formation continue Stage

# ANNEXE 3

## PARTENAIRES DU MASTER IESS

STRUCTURES	LIEUX	SECTEURS	STATUTS DE FORMATION
INSERFAC	Clermont-Ferrand	Insertion par l'activité économique	Apprentissage
INSTITUT MEDITERANEEN D'ETUDE D'INGENIERIE ET DE FORMATION	Montpellier	Insertion professionnelle des femmes	Apprentissage
JEM 01	Paris	Organisation associative religieuse	Apprentissage
JEUNESSE AU PLEIN AIR	Paris	séjours de vacances	Apprentissage
JOB IN REAL LIFE	Levallois-Perret	Insertion	Apprentissage
LA BANQUE POSTALE	Issy-les-Moulineaux	Service mission handicap	Apprentissage
LA BOITE A EMPLOI	Pontault-Combault	Insertion professionnel	Apprentissage
La brie pour tous	LA FERTE CAUGHER	espace de vie sociale dédié aux enfants et adolescents âgés de 10 à 17 ans	Apprentissage
LA CRAVATE SOLIDAIRE	Paris	Collecte de vêtements	Stage
LA FEDEEH "FEDERATION ETUDIANTE POUR UNE DYNAMIQUE ETUDES ET EMPLOI"	Pantin	fédération étudiante	Formation continue
LA METROPOLE DE LYON	Lyon	collectivité	Apprentissage
LA MIE DE PAIN	Paris	Accompagnement social, insertion professionnelle, inclusion sociale	Formation continue
LA ROSE DES VENTS	Mareuil-les-Meaux	Centre d'hébergement et de réinsertion sociale	Formation continue / contrat pro
LA ROSE DES VENTS	Paris	Centre d'hébergement et de réinsertion sociale	Formation continue
LA RUCHE QUI DIT OUI	Paris	Solidarité, circuit court	Stage
LA TETE DANS LES NUAGES	L'île Saint Denis	Upcycling de toiles de montgolfière	Apprentissage
LASER (LIBAN)	Liban	Soutien à la recherche	Stage

# ANNEXE 3

## PARTENAIRES DU MASTER IESS

STRUCTURES	LIEUX	SECTEURS	STATUTS DE FORMATION
L'association régionale des CIGALES d'Île-de-France	Montreuil	Orientation, conseil et financement des porteurs de projet	Apprentissage
L'ATELIER	Paris	Centre de ressources de l'économie sociale et solidaire	Apprentissage
LE 100	Rhône-Alpes et Paca	Culture et solidarité	Formation continue
Le 6B	Saint-Denis	Pratique artistique	Apprentissage
LE COLLECTIF – POLE ECONOMIE SOLIDAIRE D'ETAMPES	Etampes	Insertion professionnelle	Apprentissage
LE RELAIS NORD EST IDF	Ploisy	scoop commerciales de détail d'habillement en magasin spécialisé	Apprentissage
LES APPRENTIS D'AUTEUIL	Paris	Sensibilisation, Environnement	Formation continue
LES BÂTISSEURS D'EMMAÛS	Neuilly-Plaisance	Insertion professionnelle,	Apprenti, stage
LES ENFANTS DE LA GOUTTE D'OR	Paris	Accompagnement à la scolarité, pratique culturelle et sportive / Insertion professionnelle et aide à la parentalité	Apprentissage
LES ENTREPRISES POUR LA CITE	Paris	innovation sociale	Formation continue
LES JARDINS DE COCAGNE ARILE HORIZON	Meaux	Chantier d'insertion	Formation continue
LES RESTAURANTS DU CŒUR	Paris	lutte contre la précarité	Apprentissage
M2IE	Torcy	insertion professionnelle	Formation continue
M2IE- CHAIRE ESS	Torcy	Emploi dans l'ESS	Formation continue
MAIRIE DE BOBIGNY	Bobigny	Action sociale	Formation continue

# ANNEXE 3

## PARTENAIRES DU MASTER IESS

STRUCTURES	LIEUX	SECTEURS	STATUTS DE FORMATION
MAIRIE DE FLEURY MEROGIS	Fleury-Merogis	Action sociale, logement, handicap	Apprentissage
MAIRIE DE PARIS	Paris	Culture et loisir, Sport, Information, Festival, Formation, Événement, Jeunesse	Stage
MAIRIE DE PARIS CCAS SERVICE SOLIDARITE	Paris	Accompagnement des publics fragiles	Apprentissage
MAISON DE L'EMPLOI	Moissy Cramayel	Emploi, Accompagnement	Stage
MAISON DE L'EMPLOI (93) SEVRAN	Sevrans	Emploi, Accompagnement	Apprentissage
MAISON DE L'EMPLOI ET DE L'ENTREPRISE	Sucy-en-Brie	Emploi, Accompagnement professionnelle	Stage
MAISON DE L'EMPLOI ROISSY PAYS DE France	Louvres	Insertion professionnelle	Formation continue
MAISON INTERCOMMUNALE D'INSERTION / EM et Chaire ESS	TORCY	Insertion	Apprentissage
MAM'AYOKA	Paris	Cuisine sociale et solidaire	Apprentissage
MDPH 78	Versailles	Insertion sociale, handicap	Apprentissage
MELTINGCOOP	Paris	Coopérative d'entrepreneurs	Apprentissage
MENAGE ET PROPRETE	Aulnay-sous-Bois	Insertion	Plan de formation
MINISTERE DE LA JUSTICE	Paris	ministère	Apprentissage
NESTLE	Noisiel	Insertion, handicap	Apprentissage
ODE 77	Dammarie-Les-Lys	Accueil local, Accompagnement vers l'emploi Formation	Formation continue Stage
OPTIM EMPLOI	Paris	Insertion professionnelle	Apprentissage
PARIS HABITAT	Paris	Logement social	Apprentissage
PASSERELLE	Thiers	Insertion professionnelle	Apprentissage

# ANNEXE 3

## PARTENAIRES DU MASTER IESS

STRUCTURES	LIEUX	SECTEURS	STATUTS DE FORMATION
PLIE (PLAN LOCAL POUR L'INSERTION ET L'EMPLOI) DU VAL D'ORGE	Sainte-Geneviève-des-Bois	Insertion professionnelle	Apprentissage
POLE ECONOMIE SOLIDAIE	Etampes	Insertion multiservice	Apprentissage
POLE EMPLOI CENTRE	Orléans	Accueil, entraide, formation	Stage
POLES IAE	VILLENEUVE LA GARENNE	Insertion	Apprentissage
PPE ET HEC	Paris	Entreprenariat social	Formation continue
PPV93 (PARTENAIRES POUR LA VILLE DE SAINT DENIS)	Saint Denis	Association	Formation continue
PROJETS POUR L'EMPLOI	La Courneuve	Accompagnement porteurs de projets	Stage FC
RAPID	Pierrefitte sur Seine	insertion et développement	Formation Continue
RAZEL-BEC (BTP)	Orsay	Développement durable	Formation continue
REGIE ASSOCIATIVE PIERREFITTOISE D'INSERTION ET DE DEVELOPPEMENT	PIERREFITTE SUR SEINE	Insertion	Apprentissage
REGIE DE QUARTIER LIMEIL-BREVANNES SERVICES PLUS	Limeil-Brévannes	Atelier et chantier d'insertion, Entreprise d'insertion	Apprentissage
REGIE DE QUARTIER PIERREFITE RAPID	Pierrefitte	insertion et développement	Contrat pro
RÉGIE QUARTIER MONTREUIL	Montreuil	Insertion professionnelle,	Contrat Pro
RELAIS RESTAURATION	Pantin	Restauration, Formation	Stage
RESSOURCERIE 2 MAINS	Le Blanc-Mesnil	Insertion professionnelle, sociale	Apprentissage
SECOURS CATHOLIQUE CARITAS France	Rosny Sous Bois	Lutte contre la pauvreté	Formation continue
SECOURS POPULAIRE FRANCAIS - FEDERATION PUY-DE-DOM	Clermont-Ferrand	Lutte contre la pauvreté	Apprentissage



# ANNEXE 3

## PARTENAIRES DU MASTER IESS

STRUCTURES	LIEUX	SECTEURS	STATUTS DE FORMATION
SENAN L' AVENIR DE NOS ENFANTS	BUSSY ST GEORGES	Accompagnement et insertion professionnelle des femmes	Apprentissage
SERENITY KIDS	Melun	Accueil de jeunes enfants	Formation apprentissage
SINACTE	Meaux	Insertion par l'activité économique	Apprentissage
SITA REBOND	Gennevilliers	Insertion professionnelle	Stage
SNC	Paris	Solidarité	Apprentissage
SNCF	La Plaine Saint-Denis	Insertion, jeunesse	Apprentissage
SOLIDARITE ETUDIANTE	Paris	Logement sociale	Apprentissage
SOS FEMME 77	Paris	Aide aux femmes victimes de violences conjugales	Formation continue
SOS Femmes 77	MEAUX	Protection des femmes	Apprentissage
SOS SOLIDARITE	Pontault Combault	Action sociale	Plan de formation
SOTRES	Nanterre	Handicap psychique, Réinsertion professionnelle	Stage / apprentissage
TAE (TRAVAILLER ET APPRENDRE ENSEMBLE)	Noisy-Le-Grand	Réinsertion sociale et professionnelle	Formation Continue Stage
Time To Start	Paris	Accompagnement des porteurs de projets	Apprentissage
TONUS 94	Boissy St léger	Réinsertion sociale et professionnelle	Formation continue
UNION REGIONALE DES ENTREPRISES D'INSERTION D'ILE DE FRANCE	Paris	Réseau d'entreprise d'Insertion	Formation Continue Stage
UNION REGIONALE DES TERRITOIRES POUR L'INSERTION ET L'EMPLOI	Créteil	Insertion professionnelle	Apprentissage
UNION VERS L'EMPLOI	Villeurbanne	Insertion professionnelle	Apprentissage

# ANNEXE 3

## PARTENAIRES DU MASTER IESS

STRUCTURES	LIEUX	SECTEURS	STATUTS DE FORMATION
UREI ILE DE FRANCE	Paris	Insertion professionnelle et sociale	Formation continue / apprentissage
VERGERS URBAINS	Paris	Valorisation des espaces verts urbains	Formation continue
VIENS VOIR MON TAF	Paris	Education	Apprentissage
VILLE DE PARIS	Paris	Solidarité	Apprentissage
VIVRE ARCUEIL 94	ARCUEIL (94)	Handicap psychique	Stage
WEAVERS	Villeurbanne	Accompagne les personnes réfugiées vers leur insertion professionnelle	Apprentissage
WWEEDDOO	Boulogne Billancourt	Plateforme collaborative	Apprentissage



---

**Chaire**  
d'économie  
**sociale**  
et  
**solidaire**

---

 Université  
Gustave Eiffel

---

---

# CONTACTS



[chaire.ess.upemlv@gmail.com](mailto:chaire.ess.upemlv@gmail.com)



<https://chaire-ess.univ-gustave-eiffel.fr/>



<https://www.facebook.com/chaireessuge>



[https://www.instagram.com/ess\\_gustave\\_eiffel/](https://www.instagram.com/ess_gustave_eiffel/)

---

**Chaire**  
d'économie  
**sociale**  
et  
**solidaire**



Chaire d'économie sociale et solidaire | Université Gustave Eiffel  
5 boulevard Descartes - Champs-sur-Marne - Bâtiment Bois de l'Étang  
77454 Marne-la-Vallée Cedex 2



Impression réalisée sur du papier 100% recyclé

Mise en page : Brice Laguerodie